

Principedetail. De aannemer blijft steeds verantwoordelijk voor uitvoeringsdetails en legt dit ten goedkeuring voor aan de bouwdirectie. Alle maten in mm tenzij anders vermeld, zijn uitsluitend ter indicatieve titel en dienen ter plaatse gecontroleerd te worden. Voor stabiliteitsonderdelen: zie plannen ingenieur stabiliteit. Voor onderdelen technieken: zie plannen ingenieur technieken. Alle glas dient te voldoen aan norm NBN S 23-002.

TEKENING VAN TOEPASSING OP CENTERS:

**57, 53**

Niets uit deze tekening mag gekopieerd, vermenigvuldigd of uitgevoerd worden zonder de voorafgaandelijke schriftelijke toestemming van de verantwoordelijke architect. Alle maten dienen op de werf gecontroleerd te worden  
**ENGELSELEI:** de heraanleg van de straat, door Stad Antwerpen, volgt de fasering van de Centers. De uitvoering ervan volgt net na de uitvoering van de Centers. Dit gebeurt in nauw overleg tussen de diensten betrokken met de heraanleg Engelselei en het ontwerpteam Centers. **PERCEELSGRENS:** de zone afgebakend door de perceelsgrens behoort tot het privaat domein van Infrabel en wordt overgedragen, via een bezettingsovereenkomst voor 50 jaar, aan AG VESPA.

**OPENBARE AANBESTEDING**

<b>NU</b> architectuuratelier bvba Dok-Noord 4 Hal 25 9000 Gent t: 09 324 35 98 office@nu-web.be www.nu-web.be	vertegenwoordigd door: Halewijn Lievens architect - zaakvoerder halewijn@nu-web.be +32 497309796	<b>Goedgekeurd en voor akkoord ondertekend</b> Architect Opdrachtgever  wijzigingen tov plan ... op datum van ...	<b>Bouwplaats</b> Ligging: Engelselei centernummer 39 tem 58, 2140 Borgerhout Kadastrale gegevens: afd. 24, sectie A, nrs. 270_3, 270_2, 260_5, 260_10, 260_11, 260_8, 260_9, 260_4, 260_3, 260_2, 260_12, 260_6, 260_7, A 635 B P0000	<b>Bouwheer</b> AG VESPA Generaal Lemanstraat 55, bus 4, 2018 Antwerpen vertegenwoordigd door: Steven Decloedt, afdelingsdirecteur Bouwprojecten	<b>Renovatie en herbestemming Centers Borgerhout</b>  <b>TYPE B1 - PLAN</b>	dat. 22/05/2017 afm. in mm sch. 1/50
						<b>03.00.00</b>

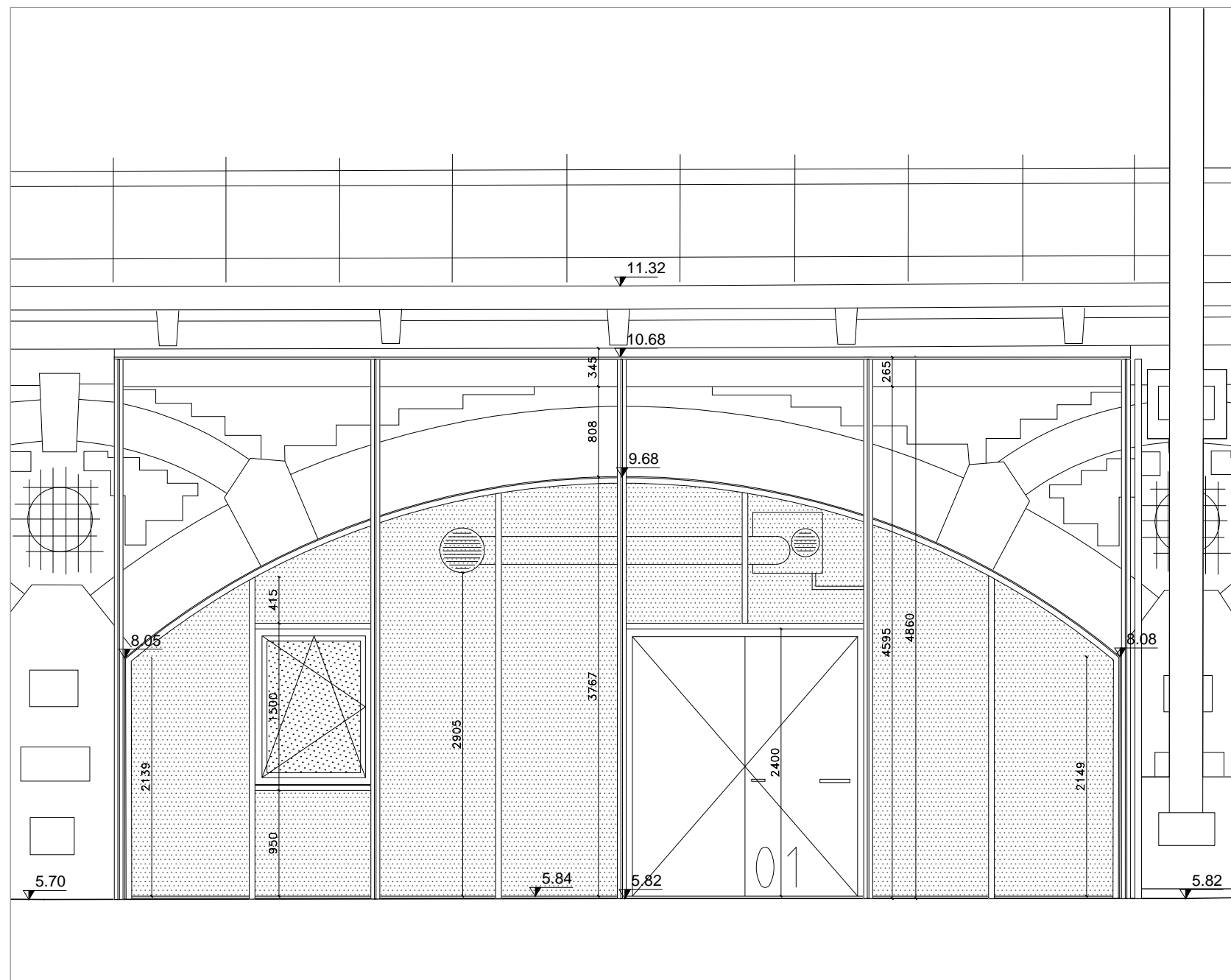

Principedetail. De aannemer blijft steeds verantwoordelijk voor uitvoeringsdetails en legt dit ten goedkeuring voor aan de bouwdirectie. Alle maten in mm tenzij anders vermeld, zijn uitsluitend ter indicatieve titel en dienen ter plaatse gecontroleerd te worden. Voor stabiliteitsonderdelen: zie plannen ingenieur stabiliteit. Voor onderdelen technieken: zie plannen ingenieur technieken. Alle glas dient te voldoen aan norm NBN S 23-002.

TEKENING VAN TOEPASSING OP CENTERS:

**57, 53**

Niets uit deze tekening mag gekopieerd, vermenigvuldigd of uitgevoerd worden zonder de voorafgaandelijke schriftelijke toestemming van de verantwoordelijke architect. Alle maten dienen op de werf gecontroleerd te worden  
**ENGELSELEI:** de heraanleg van de straat, door Stad Antwerpen, volgt de fasering van de Centers. De uitvoering ervan volgt net na de uitvoering van de Centers. Dit gebeurt in nauw overleg tussen de diensten betrokken met de heraanleg Engelselei en het ontwerpteam Centers. **PERCEELSGRENS:** de zone afgebakend door de perceelsgrens behoort tot het privaat domein van Infrabel en wordt overgedragen, via een bezettingsovereenkomst voor 50 jaar, aan AG VESPA.

**OPENBARE AANBESTEDING**

<b>NU</b> architectuuratelier bvba Dok-Noord 4 Hal 25 9000 Gent t: 09 324 35 98 office@nu-web.be www.nu-web.be		<b>Goedgekeurd en voor akkoord ondertekend</b> Architect: _____ Opdrachtgever: _____ wijzigingen tov plan ... op datum van ...		<b>Bouwplaats</b> Ligging: Engelselei centernummer 39 tem 58, 2140 Borgerhout Kadastrale gegevens: afd. 24, sectie A, nrs. 270_3, 270_2, 260_5, 260_10, 260_11, 260_8, 260_9, 260_4, 260_3, 260_2, 260_12, 260_6, 260_7, A 635 B P0000		<b>Bouwheer</b> AG VESPA Generaal Lemanstraat 55, bus 4, 2018 Antwerpen vertegenwoordigd door: Steven Decloedt, afdelingsdirecteur Bouwprojecten		<b>Renovatie en herbestemming Centers Borgerhout</b>	
						<b>TYPE B1 - VOORAANZICHT</b>		dat. 22/05/2017 afm. in mm sch. 1/50 <b>03.00.01</b>	

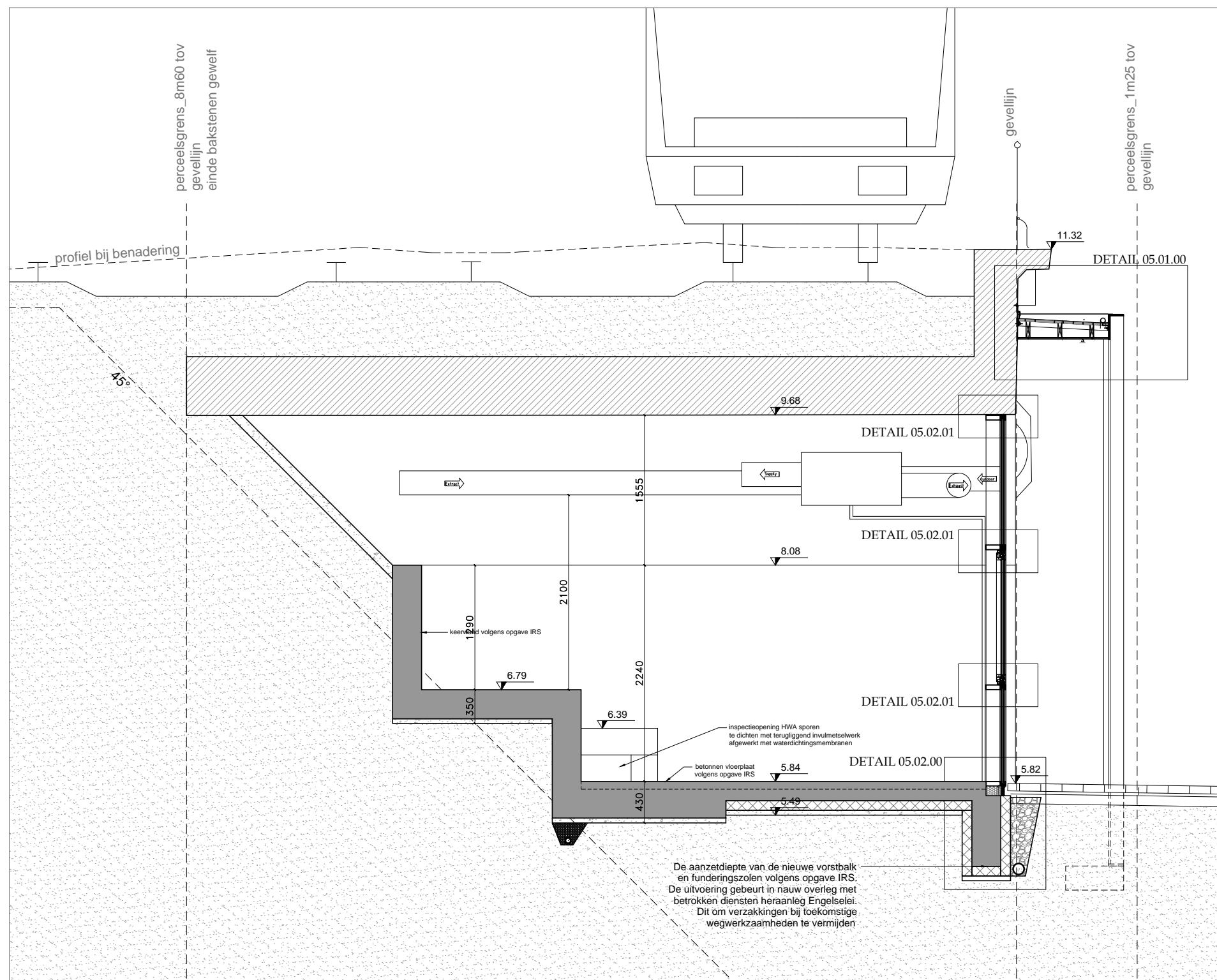

Principedetail. De aannemer blijft steeds verantwoordelijk voor uitvoeringsdetails en legt dit ten goedkeuring voor aan de bouwdirectie. Alle maten in mm tenzij anders vermeld, zijn uitsluitend ter indicatieve titel en dienen ter plaatse gecontroleerd te worden. Voor stabiliteitsonderdelen: zie plannen ingenieur stabiliteit. Voor onderdelen technieken: zie plannen ingenieur technieken. Alle glas dient te voldoen aan norm NBN S 23-002.

TEKENING VAN TOEPASSING OP CENTERS:

**57, 53**

Niets uit deze tekening mag gekopieerd, vermenigvuldigd of uitgevoerd worden zonder de voorafgaandelijke schriftelijke toestemming van de verantwoordelijke architect. Alle maten dienen op de werf gecontroleerd te worden  
**ENGELSELEI:** de heraanleg van de straat, door Stad Antwerpen, volgt de fasering van de Centers. De uitvoering ervan volgt net na de uitvoering van de Centers. Dit gebeurt in nauw overleg tussen de diensten betrokken met de heraanleg Engelselei en het ontwerpteam Centers. **PERCEELSGRENS:** de zone afgebakend door de perceelsgrens behoort tot het privaat domein van Infrabel en wordt overgedragen, via een bezettingsovereenkomst voor 50 jaar, aan AG VESPA.

**OPENBARE AANBESTEDING**

<b>NU</b> architectuurstudio bvba Dok-Noord 4 Hal 25 9000 Gent t: 09 324 35 98 office@nu-web.be www.nu-web.be	<b>Goedgekeurd en voor akkoord ondertekend</b> Architect Opdrachtgever wijzigingen tov plan ... op datum van ...	<b>Bouwplaats</b> Ligging: Engelselei centrumnummer 39 tem 58, 2140 Borgerhout Kadastrale gegevens: afd. 24, sectie A, nrs. 270_3, 270_2, 260_5, 260_10, 260_11, 260_8, 260_9, 260_4, 260_3, 260_2, 260_12, 260_6, 260_7, A 635 B P0000	<b>Bouwheer</b> AG VESPA Generaal Lemanstraat 55, bus 4, 2018 Antwerpen vertegenwoordigd door: Steven Decloedt, afdelingsdirecteur Bouwprojecten	<b>Renovatie en herbesteding Centers Borgerhout</b>	
				<b>TYPE B1 - DWARSE SNEDE</b>	dat. 22/05/2017 afm. in mm sch. 1/50 <b>03.00.02</b>





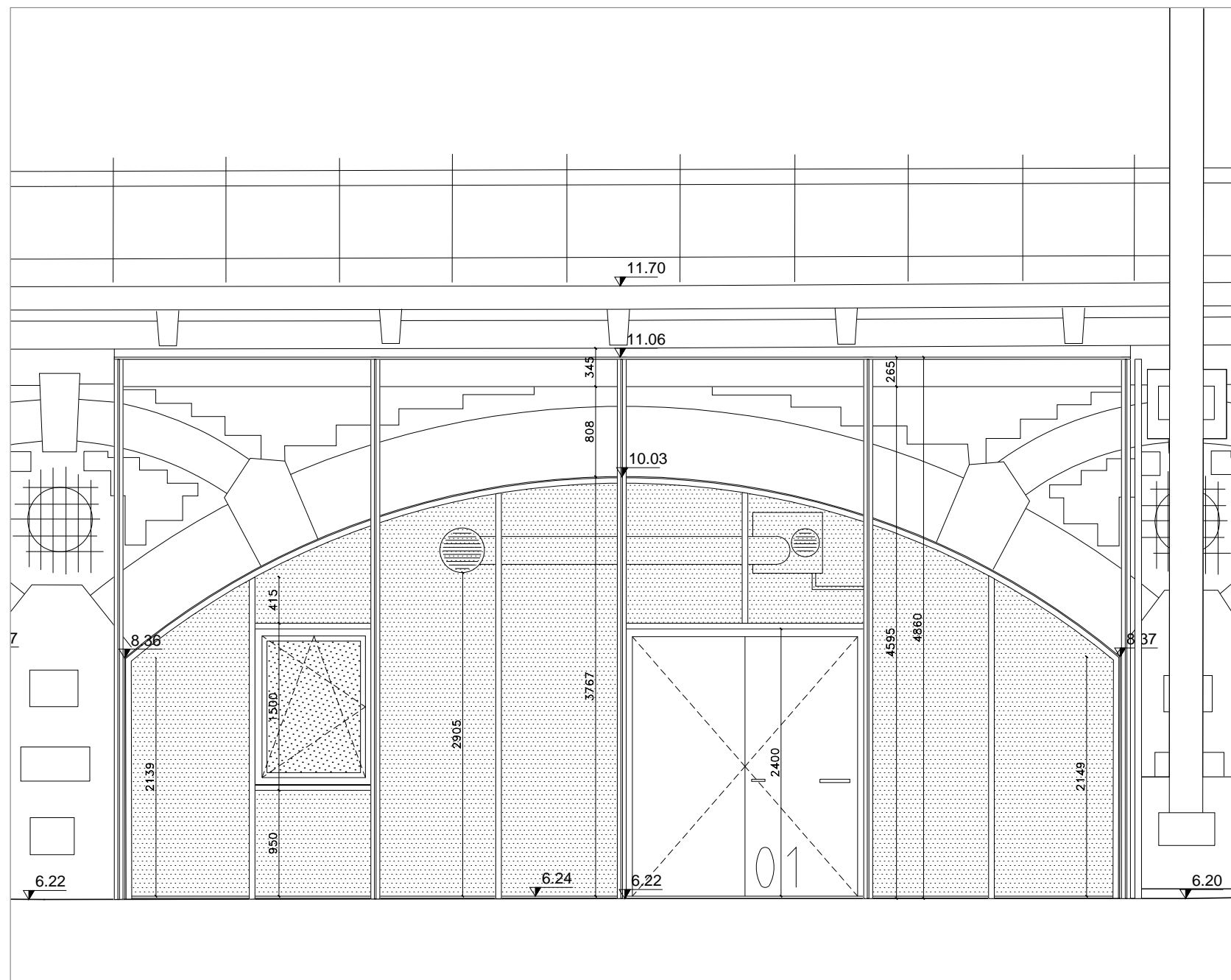

Principedetail. De aannemer blijft steeds verantwoordelijk voor uitvoeringsdetails en legt dit ten goedkeuring voor aan de bouwdirectie. Alle maten in mm tenzij anders vermeld, zijn uitsluitend ter indicatieve titel en dienen ter plaatse gecontroleerd te worden. Voor stabiliteitsonderdelen: zie plannen ingenieur stabiliteit. Voor onderdelen technieken: zie plannen ingenieur technieken. Alle glas dient te voldoen aan norm NBN S 23-002.

TEKENING VAN TOEPASSING OP CENTERS:

48

Niets uit deze tekening mag gekopieerd, vermenigvuldigd of uitgevoerd worden zonder de voorafgaandelijke schriftelijke toestemming van de verantwoordelijke architect. Alle maten dienen op de werf gecontroleerd te worden  
**ENGELSELEI:** de heraanleg van de straat, door Stad Antwerpen, volgt de fasering van de Centers. De uitvoering ervan volgt net na de uitvoering van de Centers. Dit gebeurt in nauw overleg tussen de diensten betrokken met de heraanleg Engelselei en het ontwerpteam Centers. **PERCEELSGRENS:** de zone afgebakend door de perceelsgrens behoort tot het privaat domein van Infrabel en wordt overgedragen, via een bezettingsovereenkomst voor 50 jaar, aan AG VESPA.

**OPENBARE AANBESTEDING**

<p><b>NU</b> architectuuratelier bvba</p> <p>Dok-Noord 4 Hal 25 9000 Gent t: 09 324 35 98 office@nu-web.be www.nu-web.be</p> <p>vertegenwoordigd door: Halewijn Lievens architect - zaakvoerder halewijn@nu-web.be +32 497309796</p>	<p><b>Goedgekeurd en voor akkoord ondertekend</b></p> <p>Architect Opdrachtgever</p> <p>wijzigingen tov plan ... op datum van ...</p>	<p><b>Bouwplaats</b></p> <p>Ligging: Engelselei centernummer 39 tem 58, 2140 Borgerhout</p> <p>Kadastrale gegevens: afd. 24, sectie A, nrs. 270_3, 270_2, 260_5, 260_10, 260_11, 260_8, 260_9, 260_4, 260_3, 260_2, 260_12, 260_6, 260_7, A 635 B P0000</p>	<p><b>Bouwheer</b></p> <p>AG VESPA Generaal Lemanstraat 55, bus 4, 2018 Antwerpen</p> <p>vertegenwoordigd door: Steven Decloedt, afdelingsdirecteur Bouwprojecten</p>	<p><b>Renovatie en herbesteding Centers Borgerhout</b></p> <p><b>TYPE B2 - VOORAANZICHT</b></p> <table border="1"> <tr> <td>dat.</td> <td>22/05/2017</td> </tr> <tr> <td>afm.</td> <td>in mm</td> </tr> <tr> <td>sch.</td> <td>1/50</td> </tr> <tr> <td colspan="2" style="text-align: center;"><b>03.01.01</b></td> </tr> </table>	dat.	22/05/2017	afm.	in mm	sch.	1/50	<b>03.01.01</b>	
dat.	22/05/2017											
afm.	in mm											
sch.	1/50											
<b>03.01.01</b>												

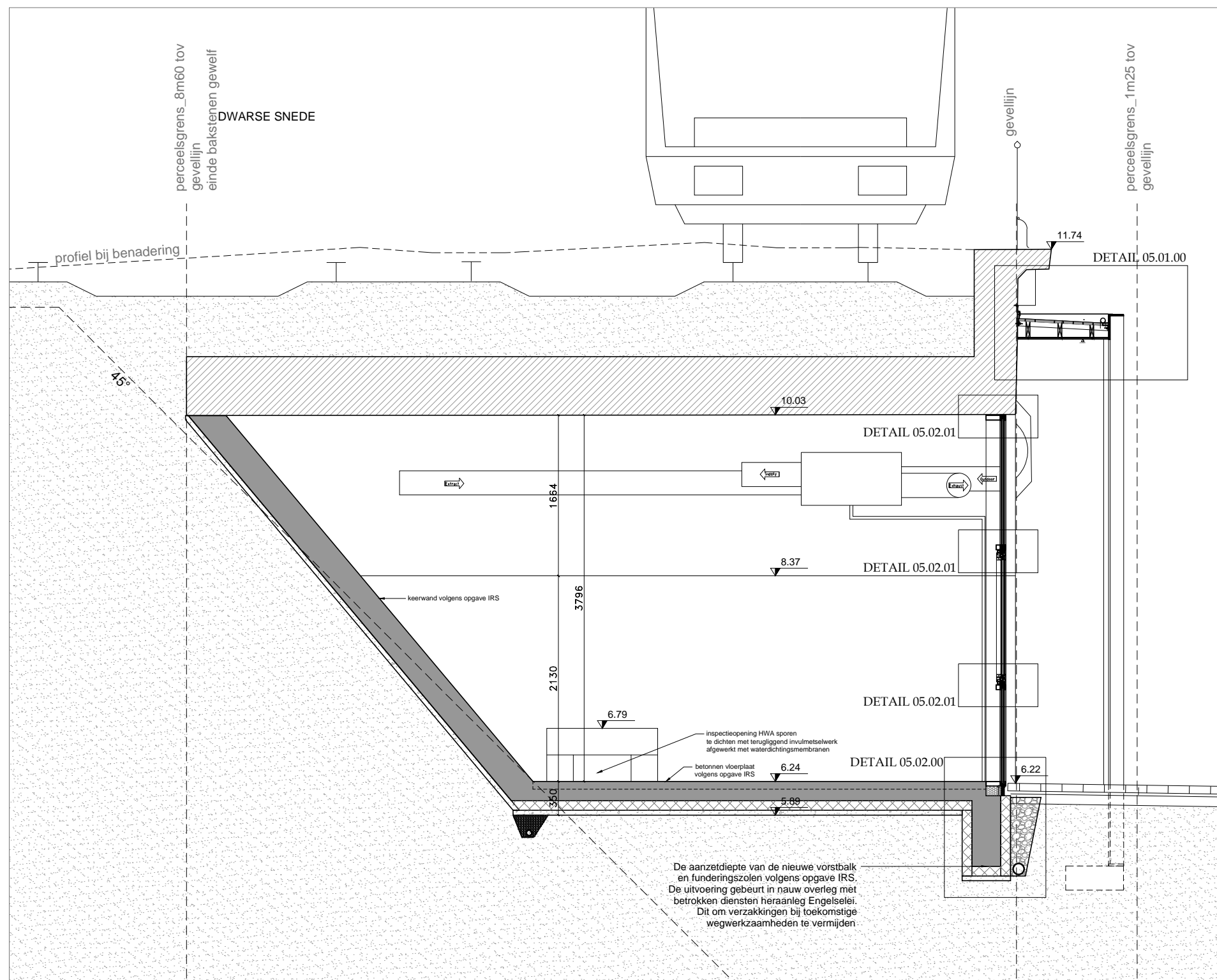

Principedetail. De aannemer blijft steeds verantwoordelijk voor uitvoeringsdetails en legt dit ten goedkeuring voor aan de bouwdirectie. Alle maten in mm tenzij anders vermeld, zijn uitsluitend ter indicatieve titel en dienen ter plaatse gecontroleerd te worden. Voor stabiliteitsonderdelen: zie plannen ingenieur stabiliteit. Voor onderdelen technieken: zie plannen ingenieur technieken. Alle glas dient te voldoen aan norm NBN S 23-002.

TEKENING VAN TOEPASSING OP CENTERS:  
**48**

<p>Niets uit deze tekening mag gekopieerd, vermenigvuldigd of uitgevoerd worden zonder de voorafgaandelijke schriftelijke toestemming van de verantwoordelijke architect. Alle maten dienen op de werf gecontroleerd te worden  <b>ENGELSELEI:</b> de heraanleg van de straat, door Stad Antwerpen, volgt de fasering van de Centers. De uitvoering ervan volgt net na de uitvoering van de Centers. Dit gebeurt in nauw overleg tussen de diensten betrokken met de heraanleg Engelselei en het ontwerpteam Centers. <b>PERCEELSGRENS:</b> de zone afgebakend door de perceelsgrens behoort tot het privaat domein van Infrabel en wordt overgedragen, via een bezettingsovereenkomst voor 50 jaar, aan AG VESPA.</p>				<p><b>OPENBARE AANBESTEDING</b></p>									
<p><b>NU</b> architectuuratelier bvba</p>		<p><b>Goedgekeurd en voor akkoord ondertekend</b></p>		<p><b>Bouwplaats</b></p>									
<p>Dok-Noord 4 Hal 25 9000 Gent t: 09 324 35 98 office@nu-web.be www.nu-web.be</p>		<p>Architect Opdrachtgever</p>		<p>Ligging: Engelselei centernummer 39 tem 58, 2140 Borgerhout</p>									
<p>vertegenwoordigd door: Halewijn Lievens architect - zaakvoerder halewijn@nu-web.be +32 497309796</p>		<p>wijzigingen tov plan ... op datum van ...</p>		<p>Kadastrale gegevens: afd. 24, sectie A, nrs. 270_3, 270_2, 260_5, 260_10, 260_11, 260_8, 260_9, 260_4, 260_3, 260_2, 260_12, 260_6, 260_7, A 635 B P0000</p>									
				<p><b>Bouwheer</b></p>									
				<p>AG VESPA Generaal Lemanstraat 55, bus 4, 2018 Antwerpen</p>									
				<p>vertegenwoordigd door: Steven Decloedt, afdelingsdirecteur Bouwprojecten</p>									
				<p><b>Renovatie en herbestemming Centers Borgerhout</b></p>									
				<p><b>TYPE B2 - DWARSE SNEDE</b></p>									
				<table border="1"> <tr> <td>dat.</td> <td>22/05/2017</td> </tr> <tr> <td>afm.</td> <td>in mm</td> </tr> <tr> <td>sch.</td> <td>1/50</td> </tr> <tr> <td colspan="2" style="text-align: center;"><b>03.01.02</b></td> </tr> </table>		dat.	22/05/2017	afm.	in mm	sch.	1/50	<b>03.01.02</b>	
dat.	22/05/2017												
afm.	in mm												
sch.	1/50												
<b>03.01.02</b>													

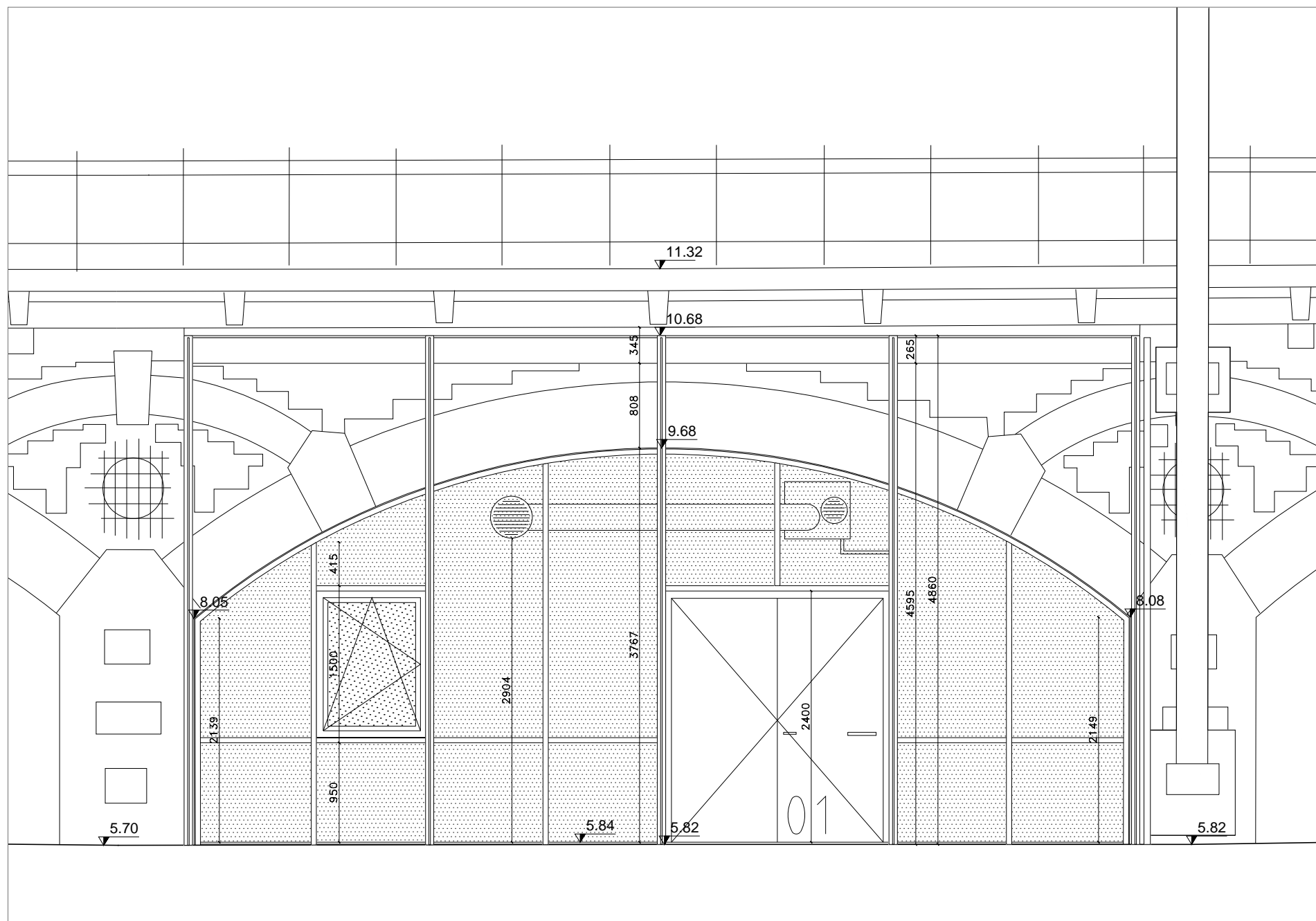

Principedetail. De aannemer blijft steeds verantwoordelijk voor uitvoeringsdetails en legt dit ten goedkeuring voor aan de bouwdirectie. Alle maten in mm tenzij anders vermeld, zijn uitsluitend ter indicatieve titel en dienen ter plaatse gecontroleerd te worden. Voor stabiliteitsonderdelen: zie plannen ingenieur stabiliteit. Voor onderdelen technieken: zie plannen ingenieur technieken. Alle glas dient te voldoen aan norm NBN S 23-002.

TEKENING VAN TOEPASSING OP CENTERS:  
**57, 53, 48**

<p>Niets uit deze tekening mag gekopieerd, vermenigvuldigd of uitgevoerd worden zonder de voorafgaandelijke schriftelijke toestemming van de verantwoordelijke architect. Alle maten dienen op de werf gecontroleerd te worden  <b>ENGELSELEI:</b> de heraanleg van de straat, door Stad Antwerpen, volgt de fasering van de Centers. De uitvoering ervan volgt net na de uitvoering van de Centers. Dit gebeurt in nauw overleg tussen de diensten betrokken met de heraanleg Engelselei en het ontwerpteam Centers. <b>PERCEELSGRENS:</b> de zone afgebakend door de perceelsgrens behoort tot het privaat domein van Infrabel en wordt overgedragen, via een bezettingsovereenkomst voor 50 jaar, aan AG VESPA.</p>				<p><b>OPENBARE AANBESTEDING</b></p>	
<p><b>NU</b> architectuuratelier bvba</p>		<p><b>Goedgekeurd en voor akkoord ondertekend</b></p>		<p><b>Bouwplaats</b></p>	
<p>Dok-Noord 4 Hal 25            9000 Gent            t: 09 324 35 98            office@nu-web.be            www.nu-web.be</p>		<p>vertegenwoordigd door:            Halewijn Lievens            architect - zaakvoerder            halewijn@nu-web.be            +32 497309796</p>		<p>Ligging: Engelselei centernummer 39 tem 58, 2140 Borgerhout            Kadastrale gegevens: afd. 24, sectie A, nrs. 270_3, 270_2, 260_5, 260_10, 260_11, 260_8, 260_9, 260_4, 260_3, 260_2, 260_12, 260_6, 260_7, A 635 B P0000</p>	
<p>Architect</p>		<p>Opdrachtgever</p>		<p><b>Bouwheer</b></p>	
<p>wijzigingen tov plan ... op datum van ...</p>		<p>AG VESPA            Generaal Lemanstraat 55, bus 4, 2018 Antwerpen</p>		<p>vertegenwoordigd door:            Steven Decloedt, afdelingsdirecteur Bouwprojecten</p>	
				<p><b>Renovatie en herbestemming Centers Borgerhout</b></p>	
				<p><b>TYPE B1 en B2 - VOORAANZICHT            variant met horizontale regel</b></p>	
				<p>dat. 22/05/2017            afm. in mm            sch. 1/50  <b>03.02.00</b></p>	