

SPOORPARK

VO zwembad- en statiezone



Stramien^{CV}



R-E-ST



i.s.m.



SPOORPARK

STEDELIJKE VERANKERING

SCENOGRAFIE

CONCEPTEN

VERKEERSBEWEGINGEN

ZWEMBADPASSAGE

PLEIN OOSTSTATIE

BRUG PLANTIN-MORETUSLEI

VERANKERING IN DE GROENE SINGEL



VERANKERING IN DE STEDELIJKE CONTEXT

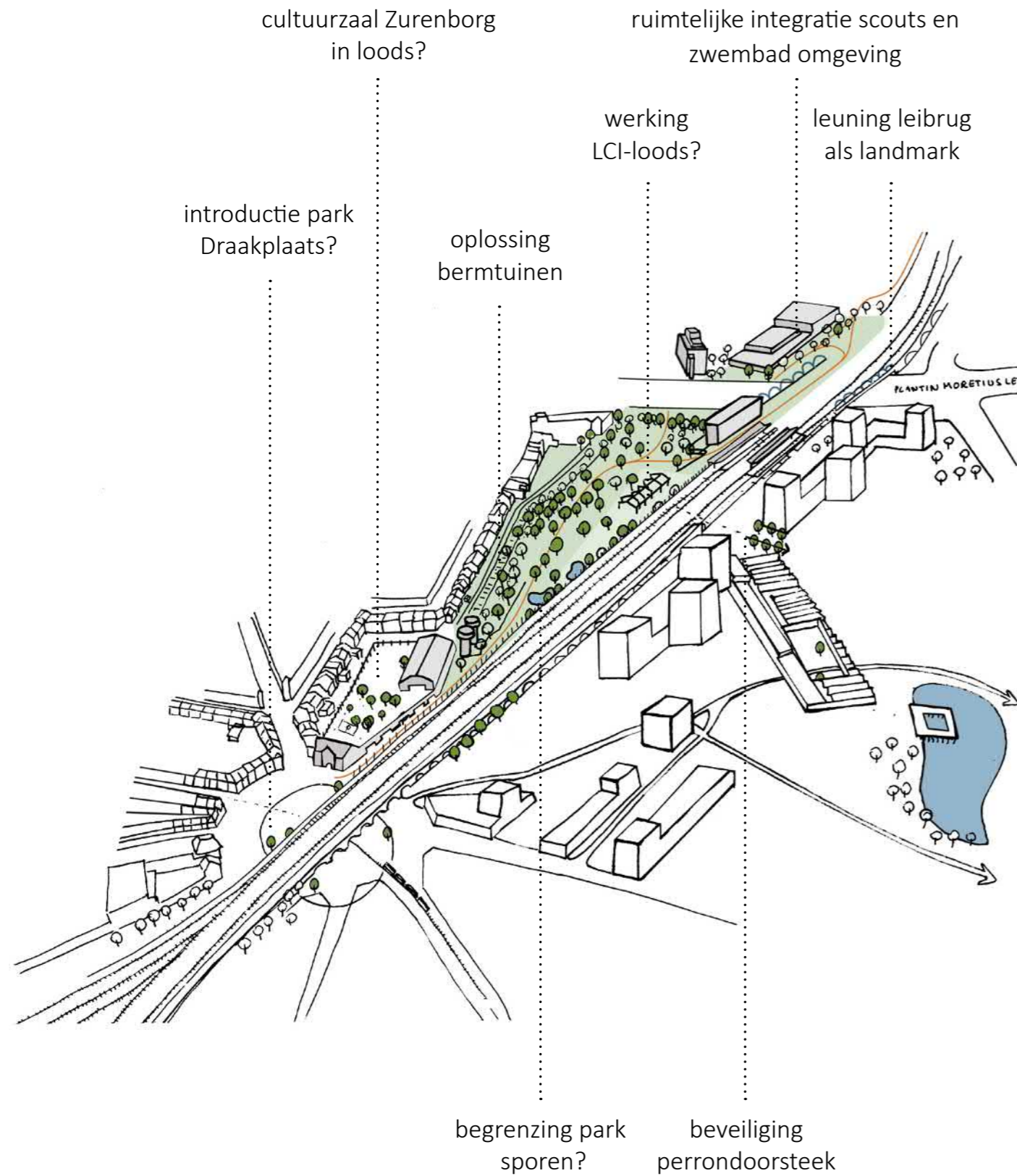

De volledige projectzone (park en zwembadpassage) is onderdeel van een bovenlokale stedelijke verbinding langs de spoorwegberm.

SCENOGRAFIE

vergroening van een dynamisch stadsdeel



centers



zwembadpassage



Ooststatie



holle weg

CONCEPTEN

muren en doorgangen als onderdeel van de beleving

- modelleren van het maaiveld
- muren als ruwe elementen cfr. holle weg
- insnijdingen in muren worden zitelementen, speelelement ...

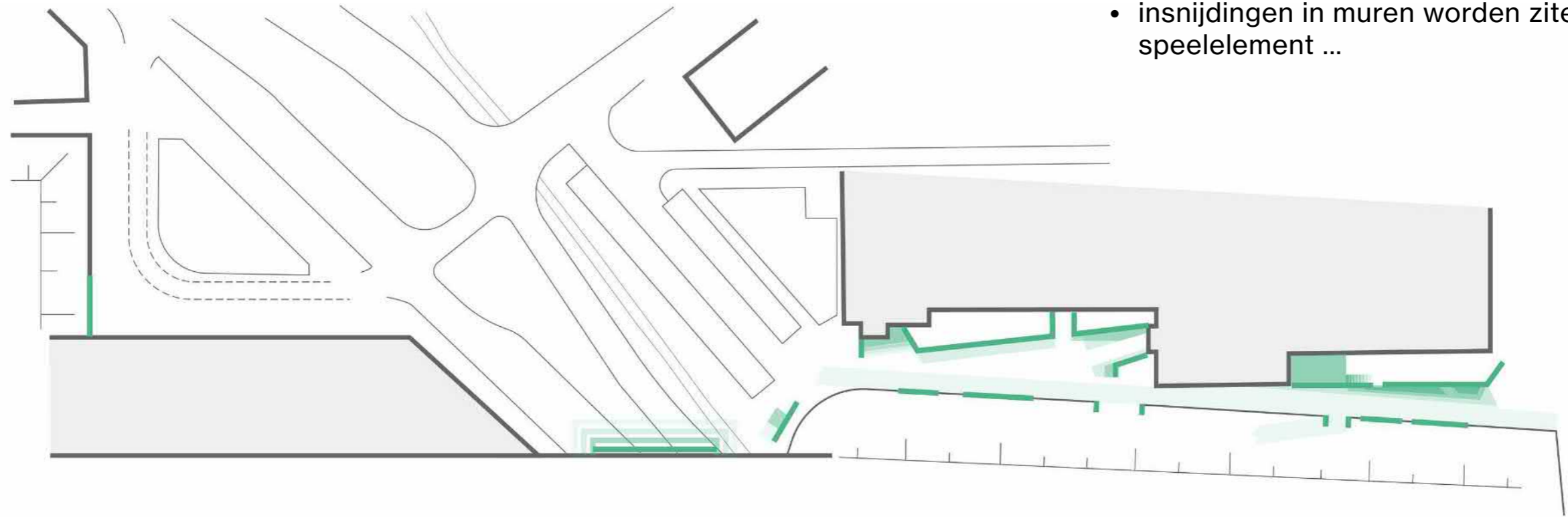

schervenlandschap



zitmuren



ruwe muren

CONCEPTEN

park vloeit over tot aan de gevels

- weelderige omgeving
- contactpunt spoorpark met stedelijk maaiveld
- beplanting park idem maaiveld
- niet zelfhechtend gevelgroen en groenslingers

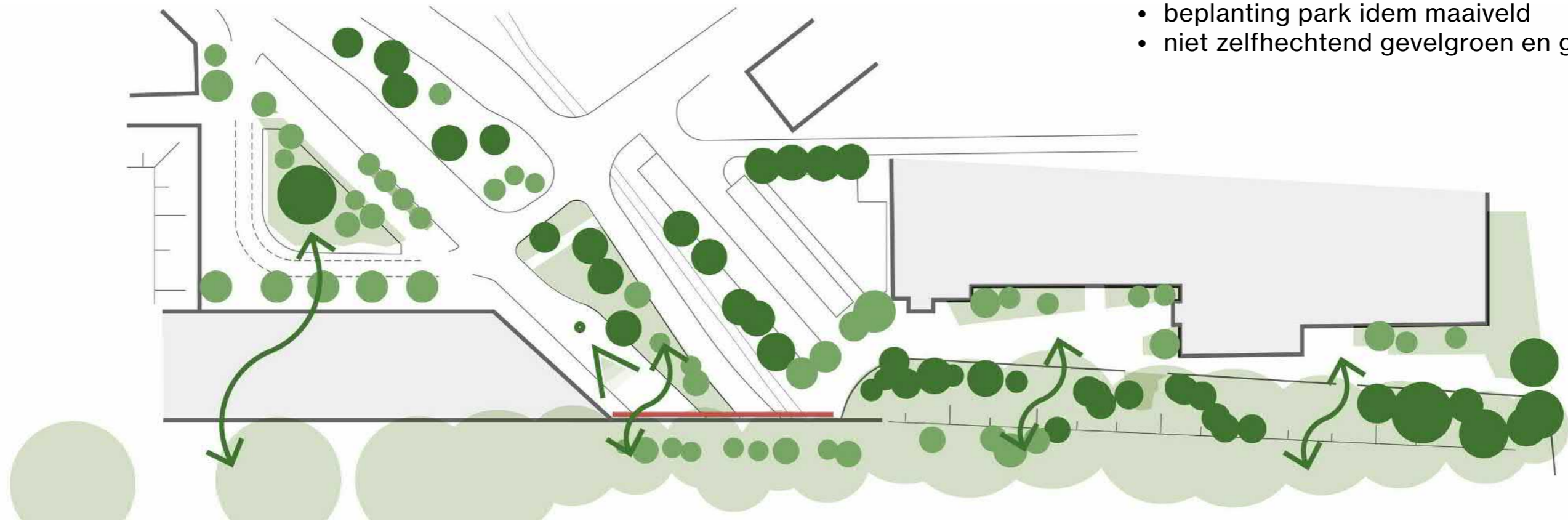

schaduwwerking



aankondiging Spoorpark



gevelgroen cfr. liftkoker Ooststation

CONCEPTEN

koelteplek voor klimaat en leefmilieu

- gevelgroen
- maximale waterinfiltratie
- loskoppeling muurdrainage?

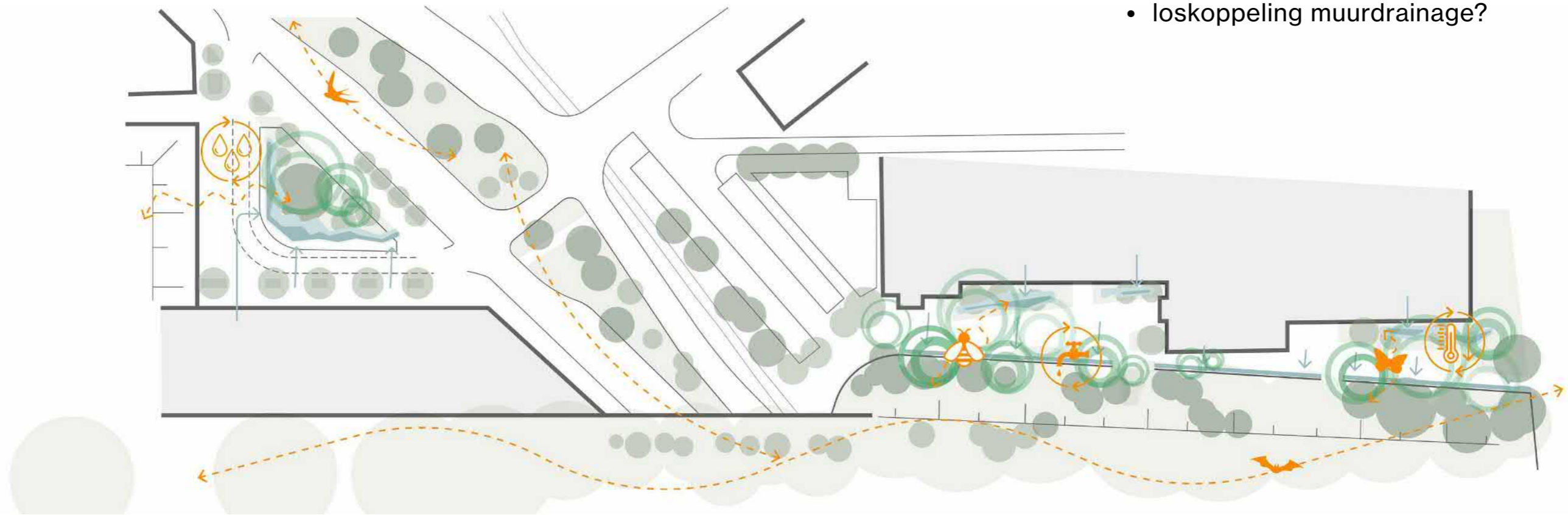

groen zorgt voor schaduw



drinkwaterkraan



ruimte voor waterinfiltratie

CONCEPTEN

ontharding

- gevelgroen
- maximale waterinfiltratie
- loskoppeling muurdrainage?

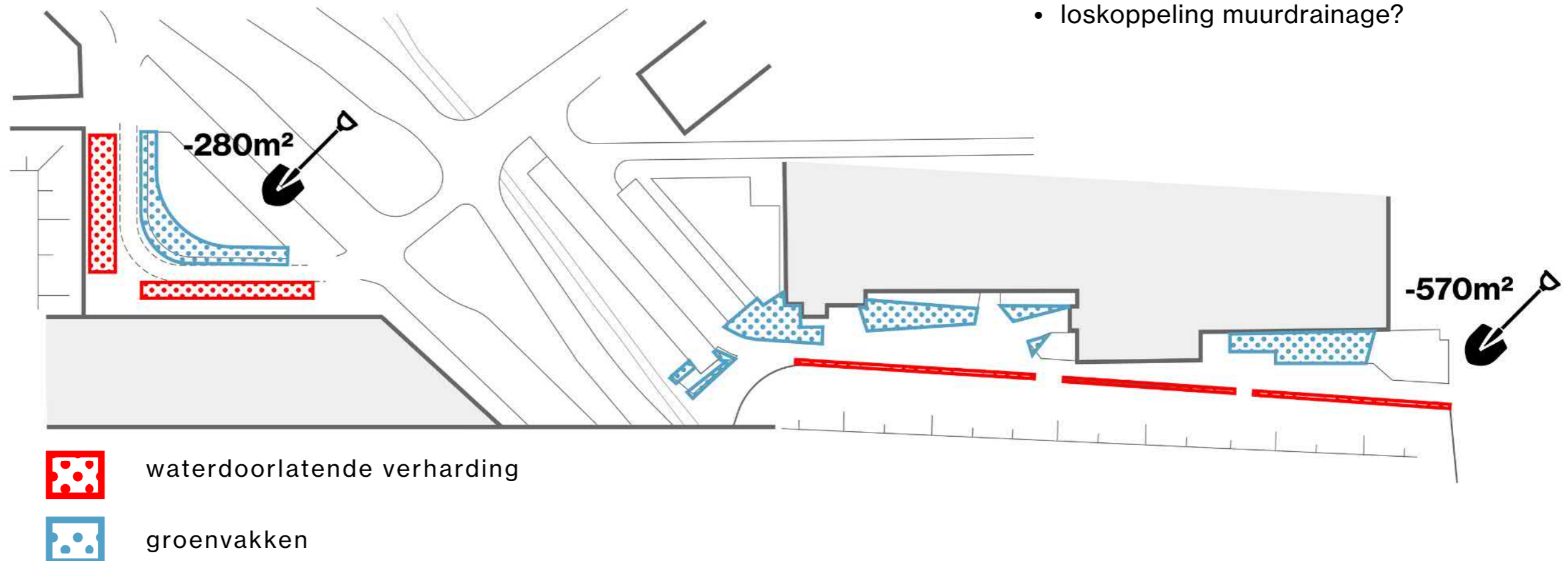

Verharding & ontharding

	zwembad	statieplein
bestaand	1.830,00 m ²	1.080,00 m ²
nieuw	1.260,00 m ²	800,00 m ²
verschil	- 570,00 m ²	- 280,00 m ²
%	- 31,15%	- 25,93%

- Alle water van het statieplein infiltreert in de groenzone.
- Alle water bij het zwembad infiltreert via grindstrook voor de muur.

VERKEERSBEWEGINGEN

actieve weggebruiker

- extra fietsenstalling
- optimaliseren fiets- en wandelverbindingen
- extra zitgelegenheid
- optimaliseren toegangen publieke gebouwen





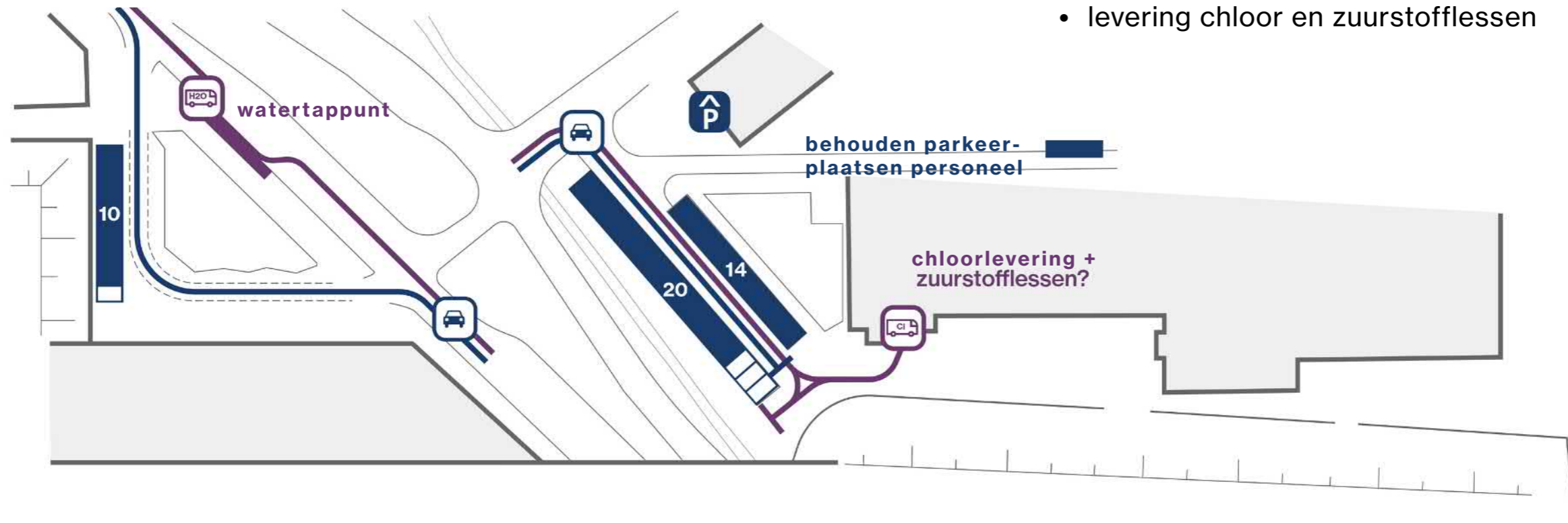

VERKEERSBEWEGINGEN

gemotoriseerd verkeer

- optimaliseren parkeervoorzieningen
- watertappunt grijswaterleiding
- levering chloor en zuurstofflessen

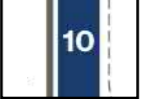

-  auto's
-  leveringen en diensten
-  parkeerplaatsen
-  parkeerplaatsen beperkte mobiliteit
-  ondergrondse parking(buiten projectgebied)

VERKEERSBEWEGINGEN

parkeerbalans

Parkeerplaatsen omgeving Plantin Moretuslei

locatie	bestaand		nieuw
	aantal	opmerking	aantal
zijde zwembad			
parking	33	2x cambio	34
zwembad voor	7+2 MV		0
zwembad achter (LN)	5		0
zijde station	ca. 12	officieel?	10
totaal pp	59		44

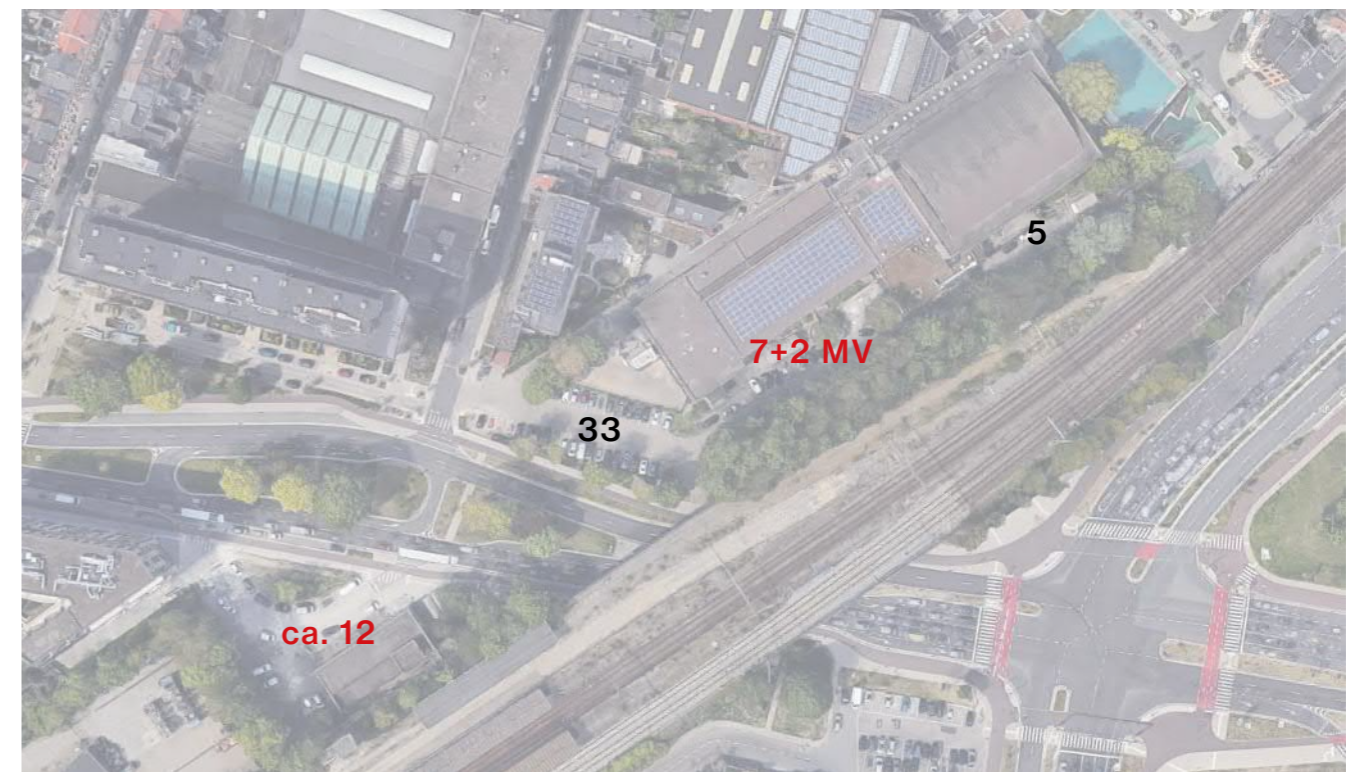

spreiding bestaande parkings

VERKEERSBEWEGINGEN

hulpdiensten

- brandweer rijdt door via L. Naeyaertplein
- ambulance keert voor inkom zwembad
- vluchtdeuren bereikbaar

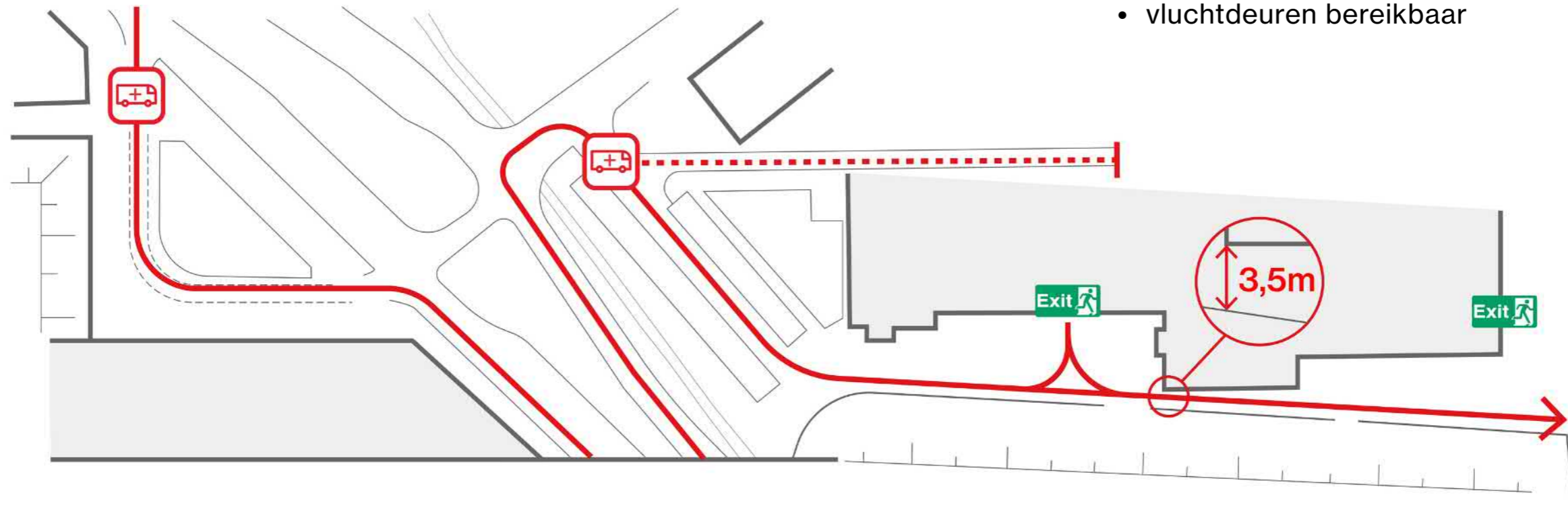

hulpdiensten: ziekenwagen, brandweer, ...



nooduitgangen

OPTIMALE SOCIALE VEILIGHEID

ogen op het park

- vrij zicht camera's
- passage zonder verborgen plekken
- geen doodlopende delen
- zicht vanuit bovenuit waar mogelijk >< groenberm
- voldoende (natuurinclusieve?) openbare verlichting

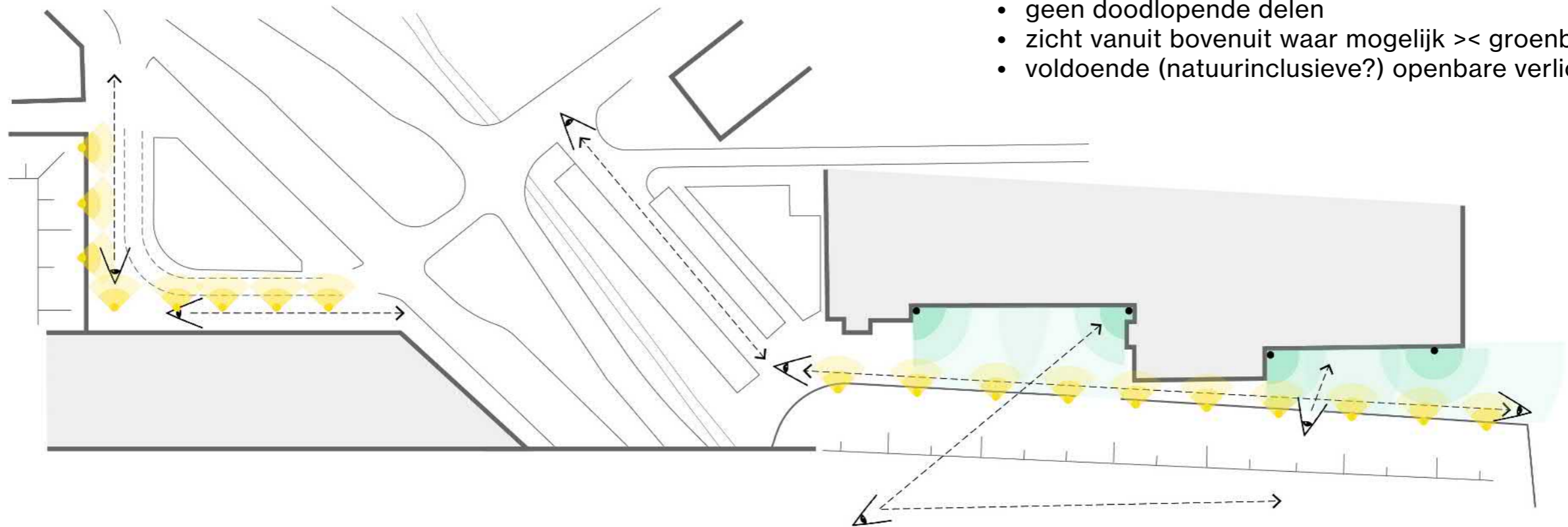

zicht op inkom creëren



bestaande bewakingscamera



natuurinclusieve verlichting

ZIT- EN SPELGELEGENHEID

- zitgelegenheid bij verblijf- en wachtzones
- speelse verbindingen vanop spoorberm naar maaiveld
- klauterelementen aan bestaande muur refereren naar zwembadsfeer

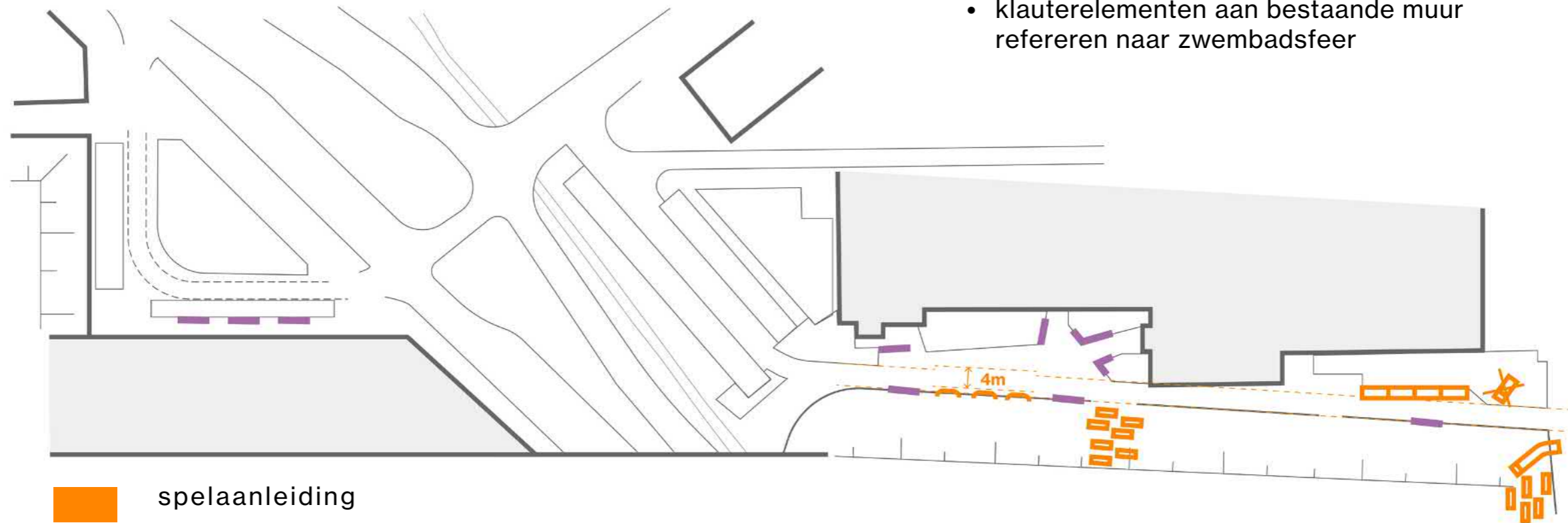

- spelaanleiding
- zitgelegenheid

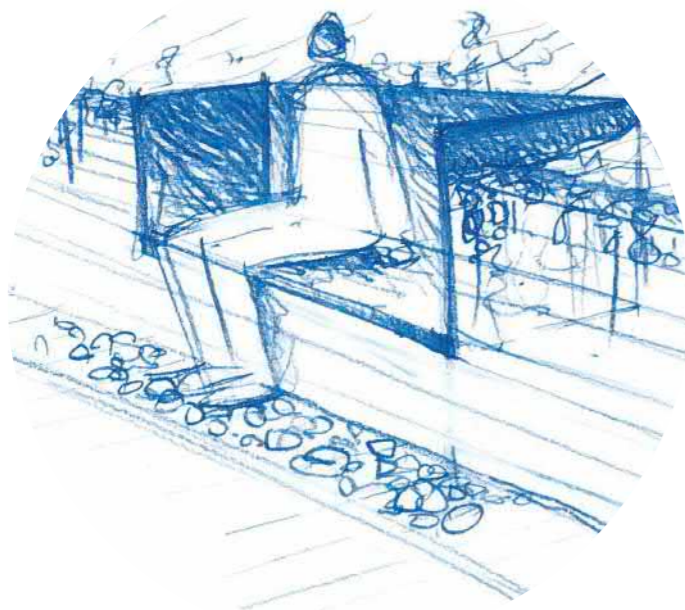

zitelementen in muur



hoogteverschil overbruggen met stapstenen



klauterelementen

RANDVOORWAARDEN ZWEMBADPASSAGE

fietsshelling - lindeboom - brandweer - vloerpassen

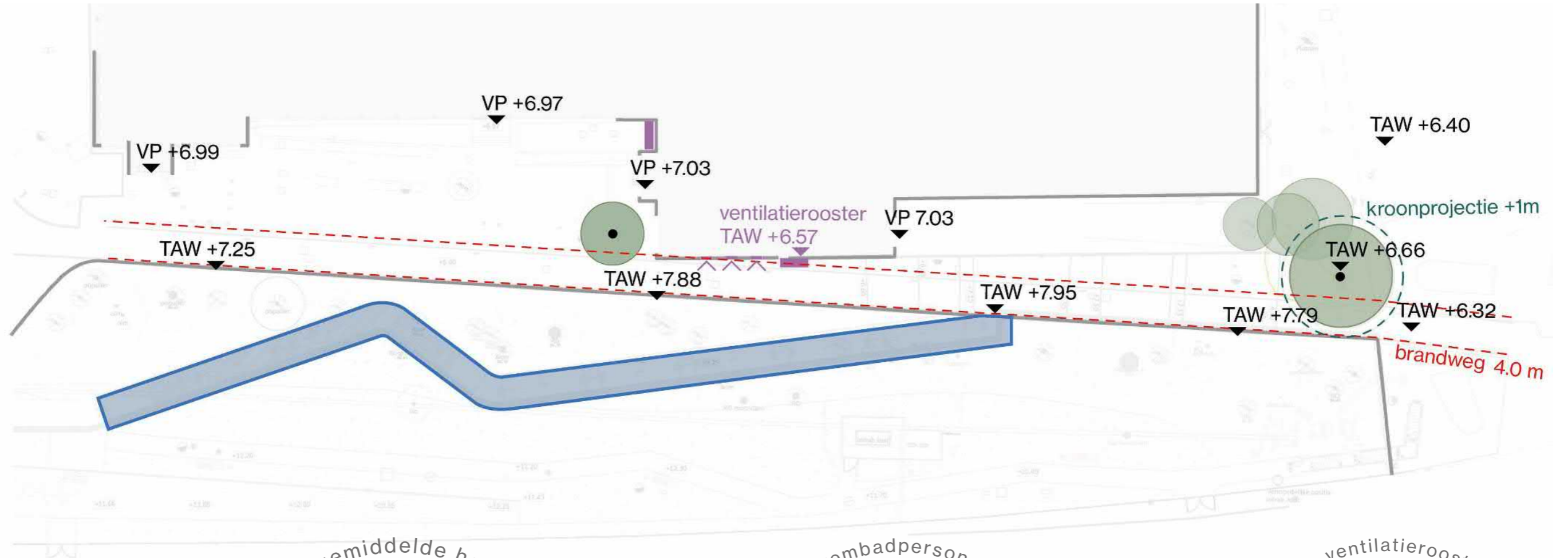

GEZONDHEIDSTOESTAND LINDEBOOM

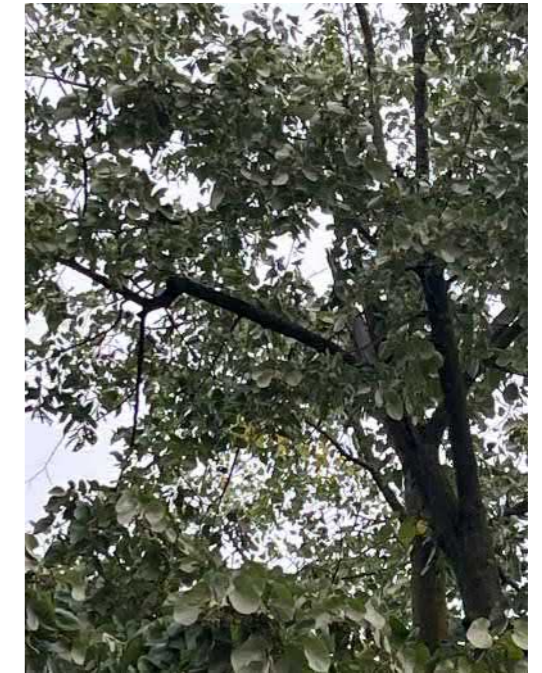

Advies SB ivm de linde:

De linde is aangetast door een Ganoderma spp. Deze parasitaire houtzwam zorgt voor een verhoogd risico op windworp of stambreuk van de boom. Wij adviseren om eerst de stabiliteit van de boom te onderzoeken. Als de boom nog stabiel blijkt zou er geploft kunnen worden in de wortelzone van de boom. De bomencel zal de boom doorsturen naar onze aannemer voor een naderonderzoek.

Een boom geneest nooit echt van een schimmel, hij kan enkel zijn "ondergang" vertragen. Hij kan zich veel beter verweren tegen de schimmel als zijn conditie goed is.



bescherming wortelzone met boombunker

VOORONTWERP ZWEMBADPASSAGE

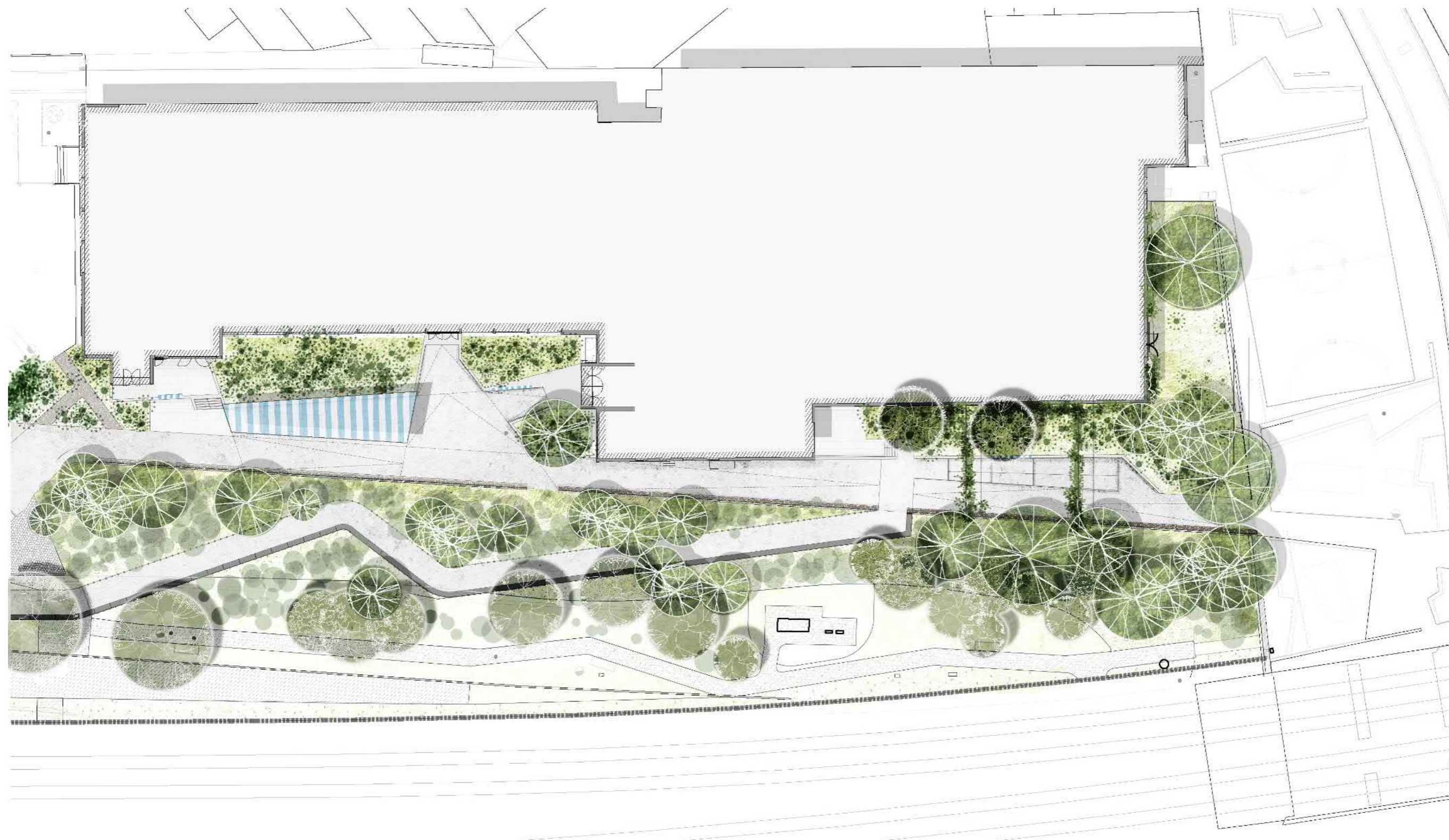

ZWEMBADPASSAGE ZOOM 1/4

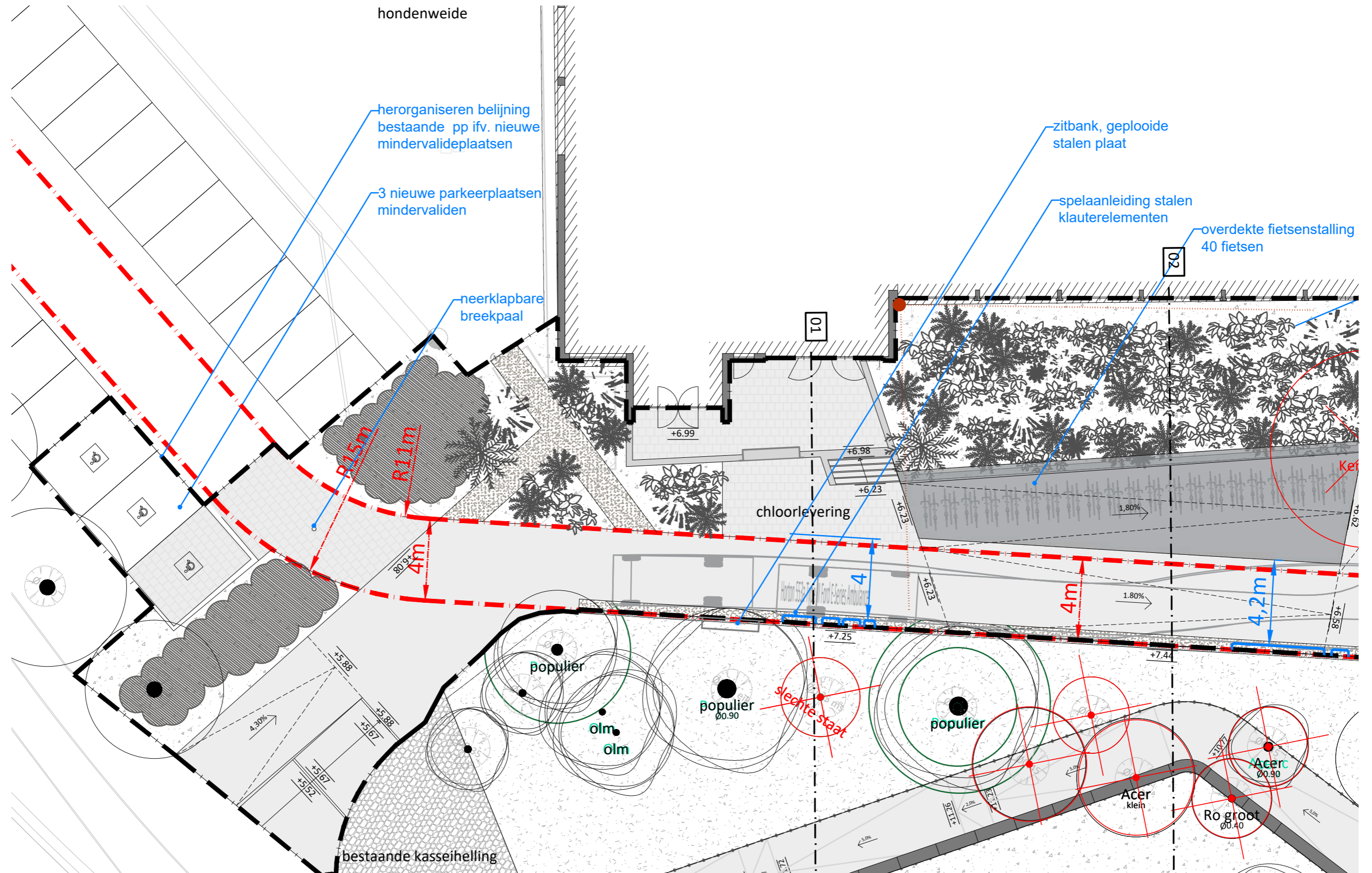

ZWEMBADPASSAGE ZOOM 3/4

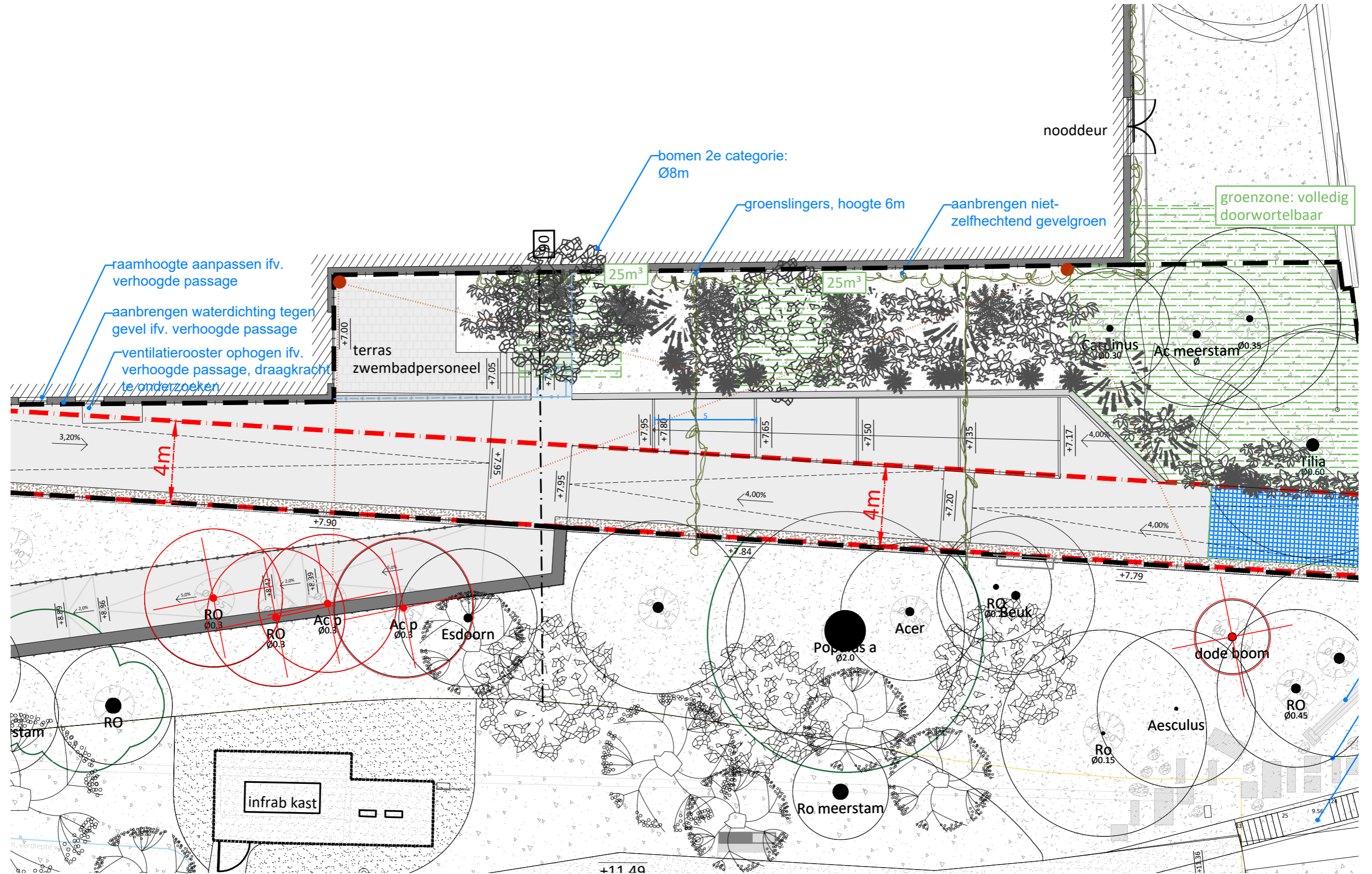

ZWEMBADPASSAGE ZOOM 4/4

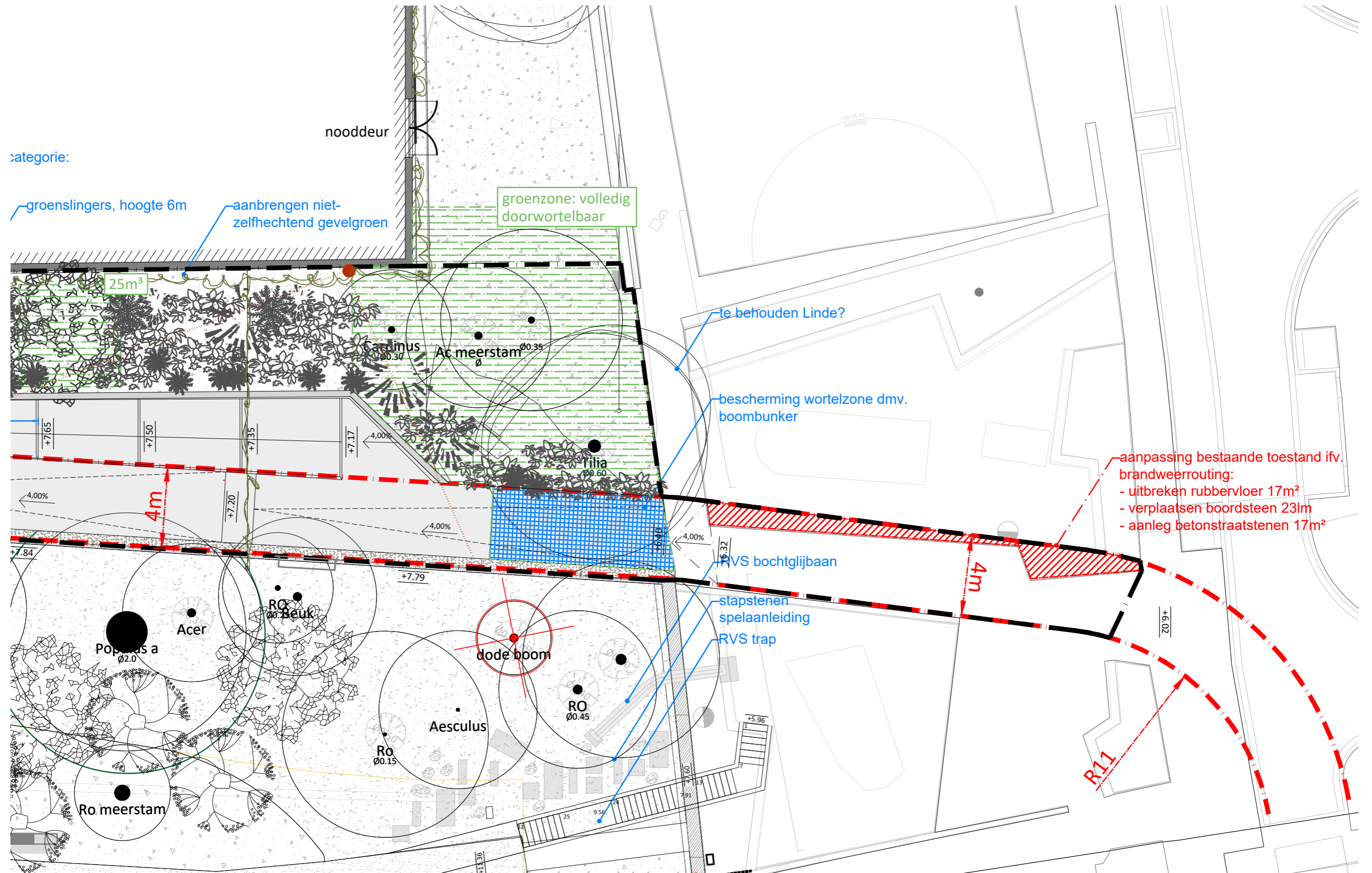

ZWEMBADPASSAGE

'look and feel' fietsluifel



ZWEMBADPASSAGE

onderzoek fietsluifel

Gepland Landschap



STUOLPLAAT

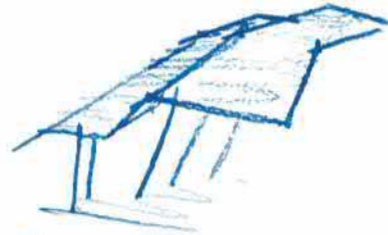

BEKIJKT & OEFENING



STATISCH/DYNAMISCH

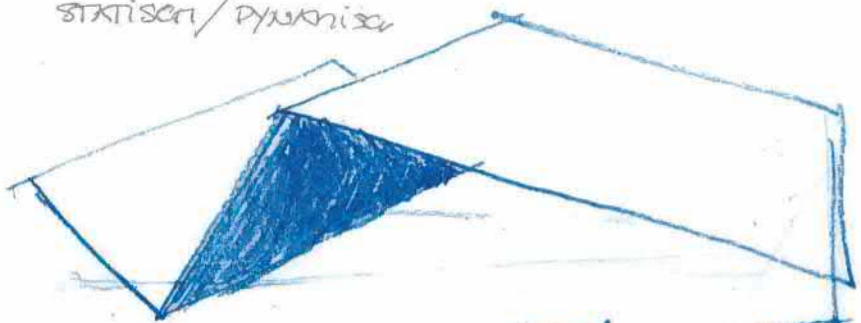

ANWENDINGEN PARK
SUBTIL
DYNAMISCH

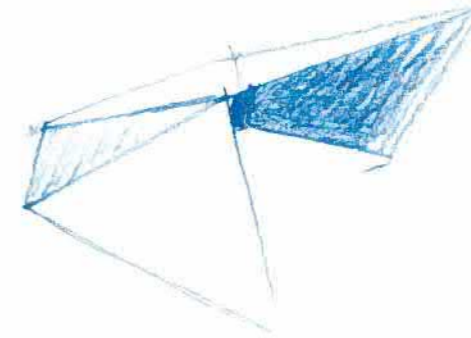
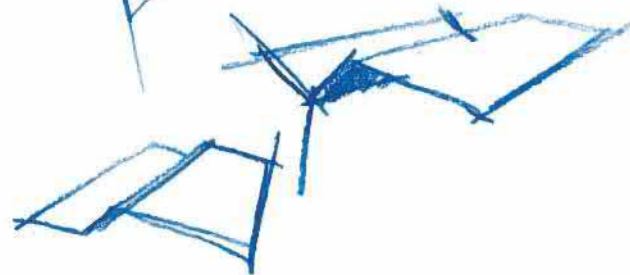
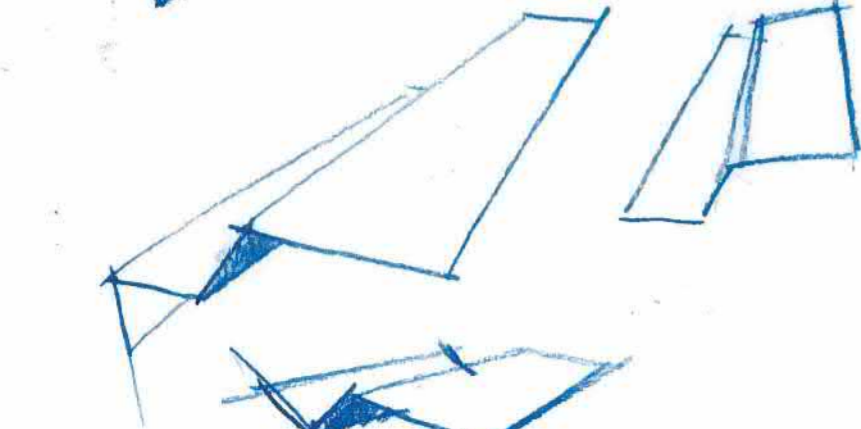

h.

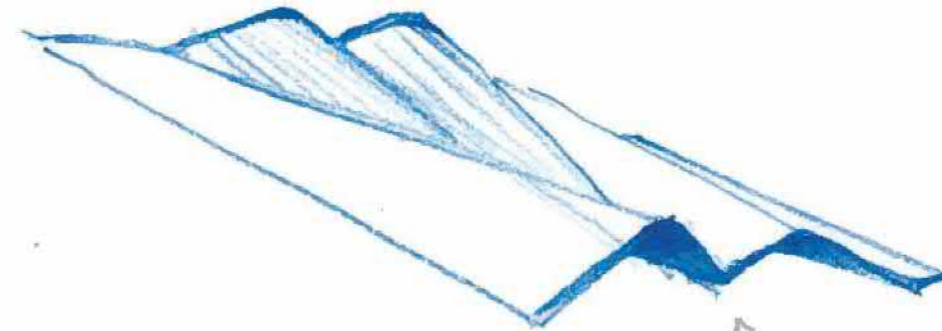

GEDENKTOEGANG TIJLWEG

WATER REFLECTIE
BEWING

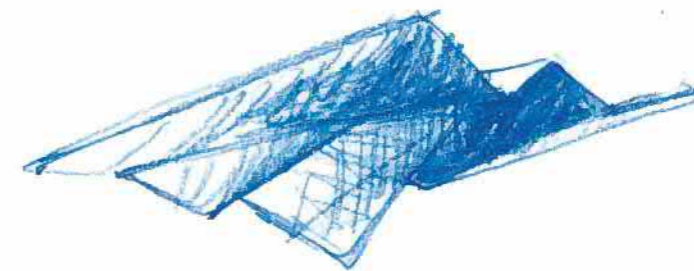

ZWEMBADPASSAGE

onderzoek fietsluifel

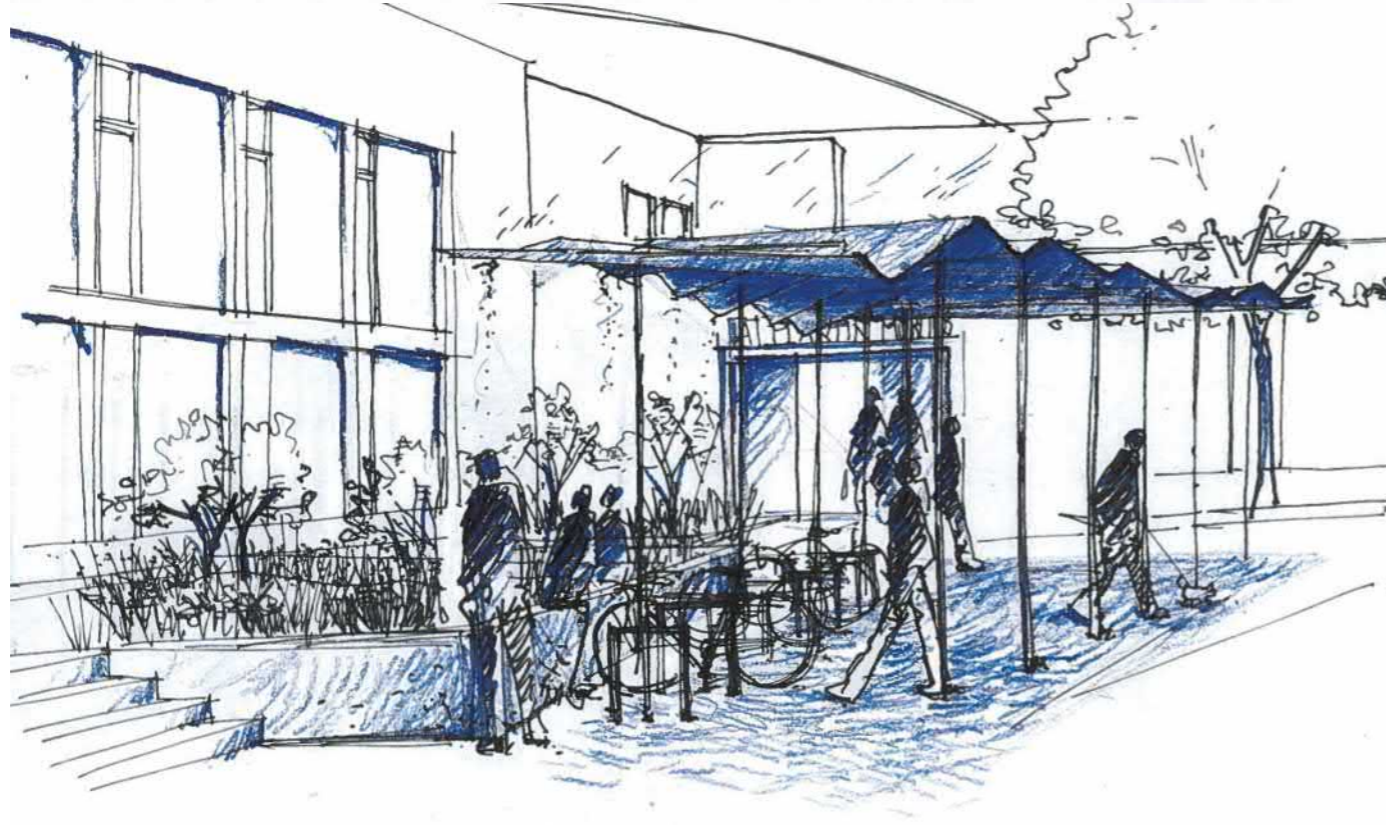
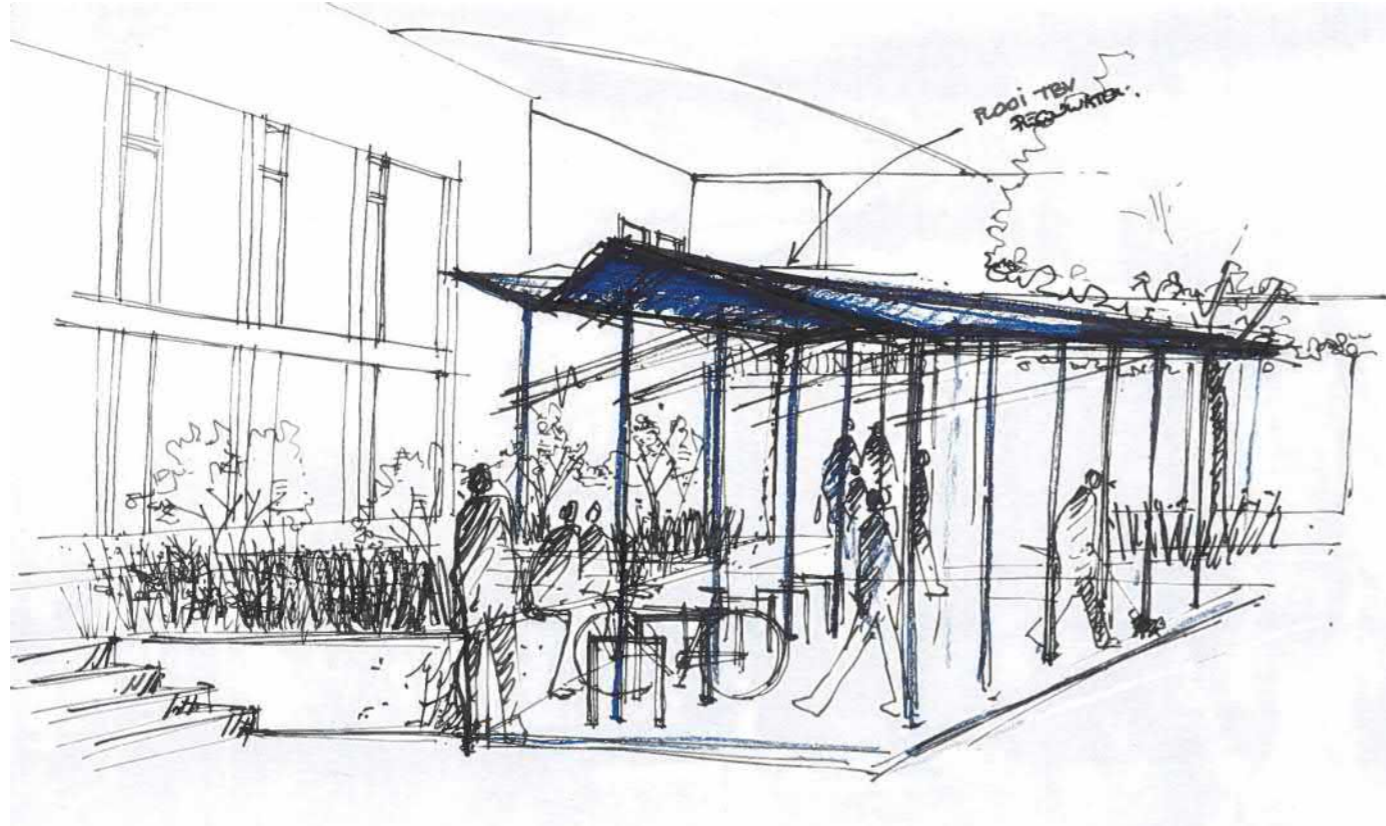

ZWEMBADPASSAGE

moodboard klauterelementen



MAAIVELD ZWEMBADPASSAGE

snede 01

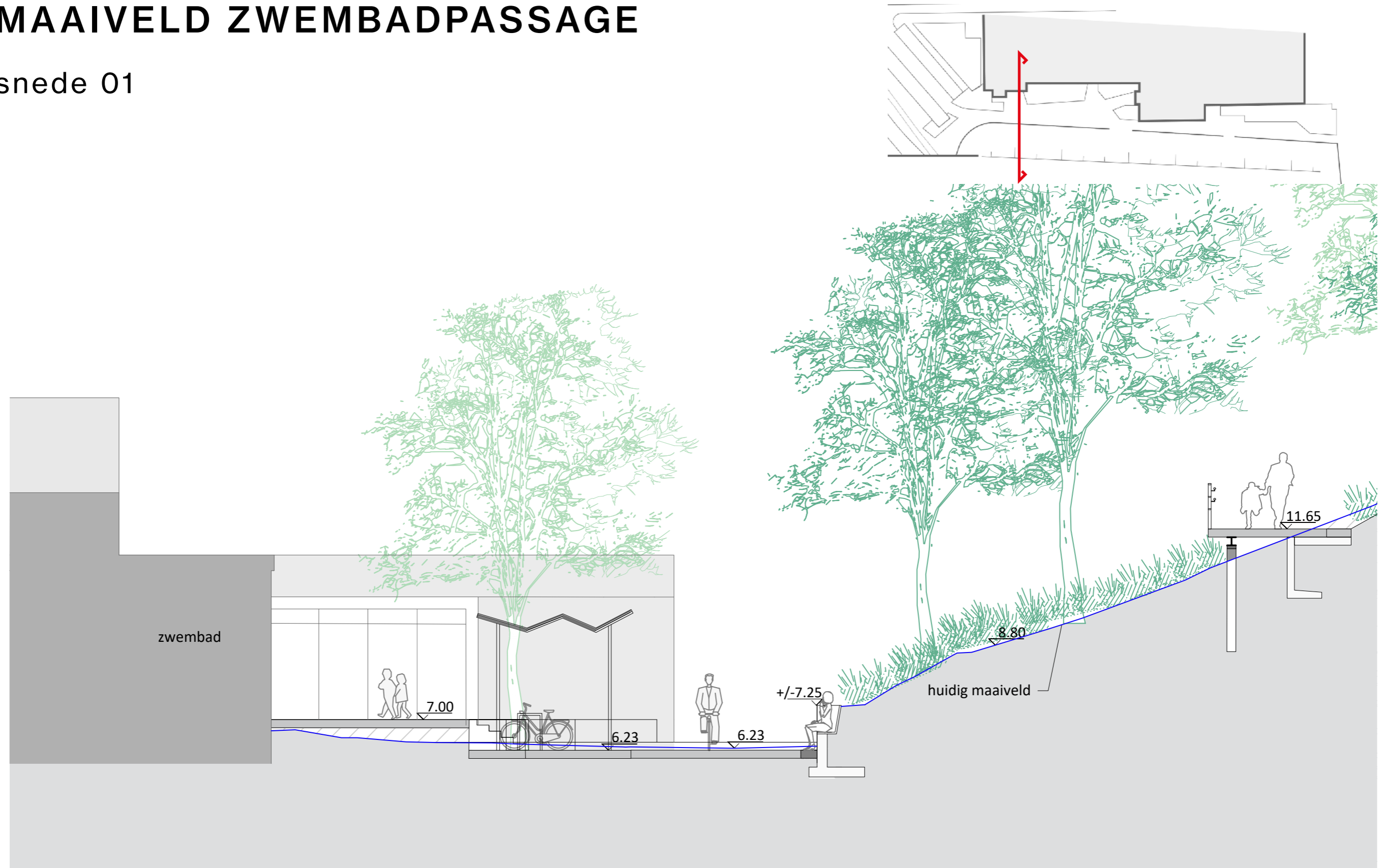

grindstrook 40cm

zitbank in parkmuur

MAAIVELD ZWEMBADPASSAGE

snede 02

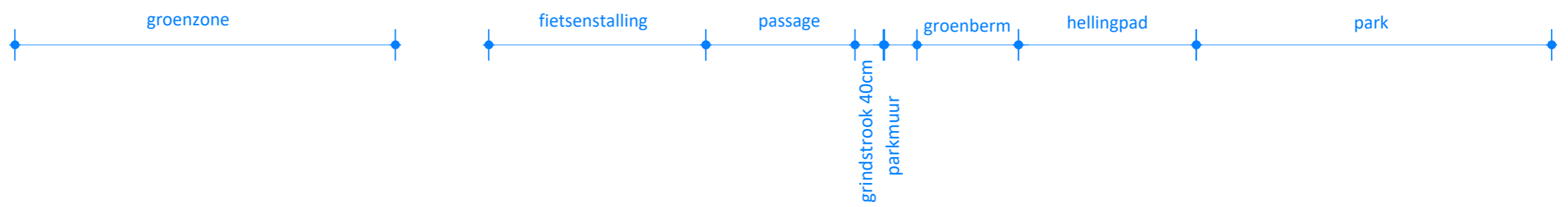
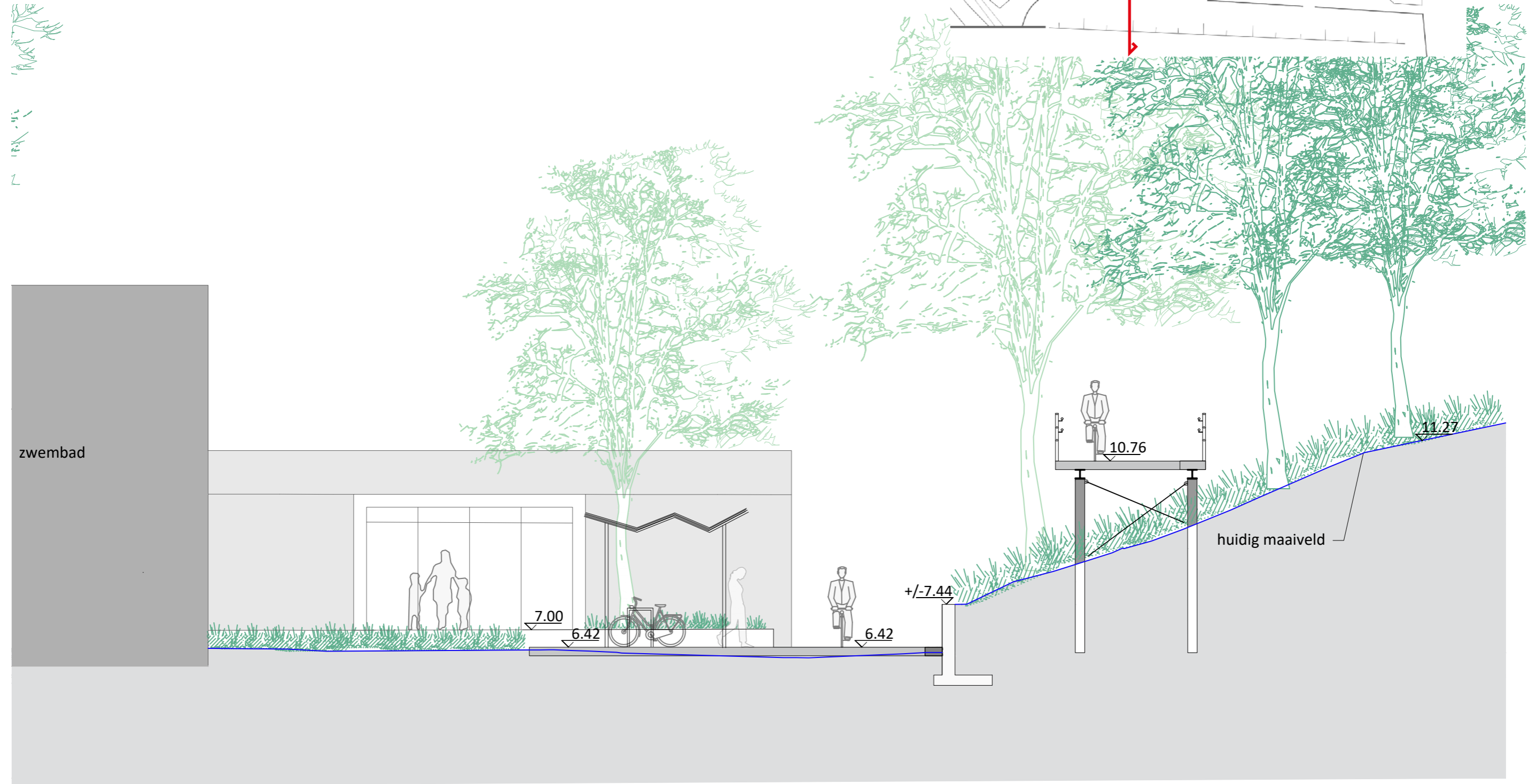

MAAIVELD ZWEMBADPASSAGE

snede 03

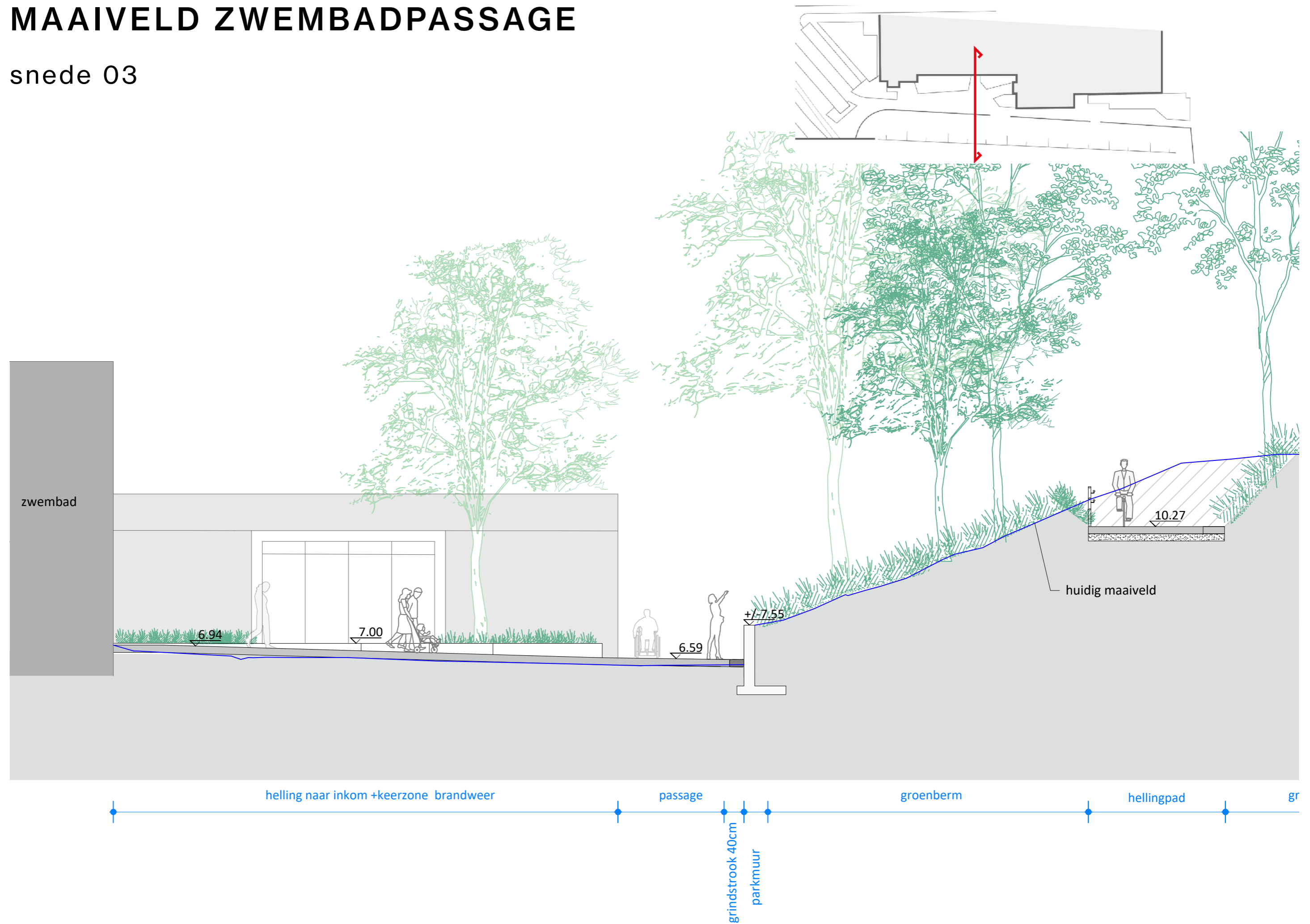

MAAIVELD ZWEMBADPASSAGE

snede 04

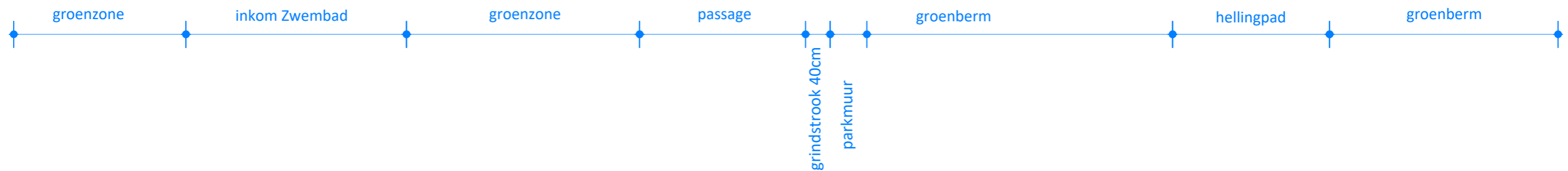
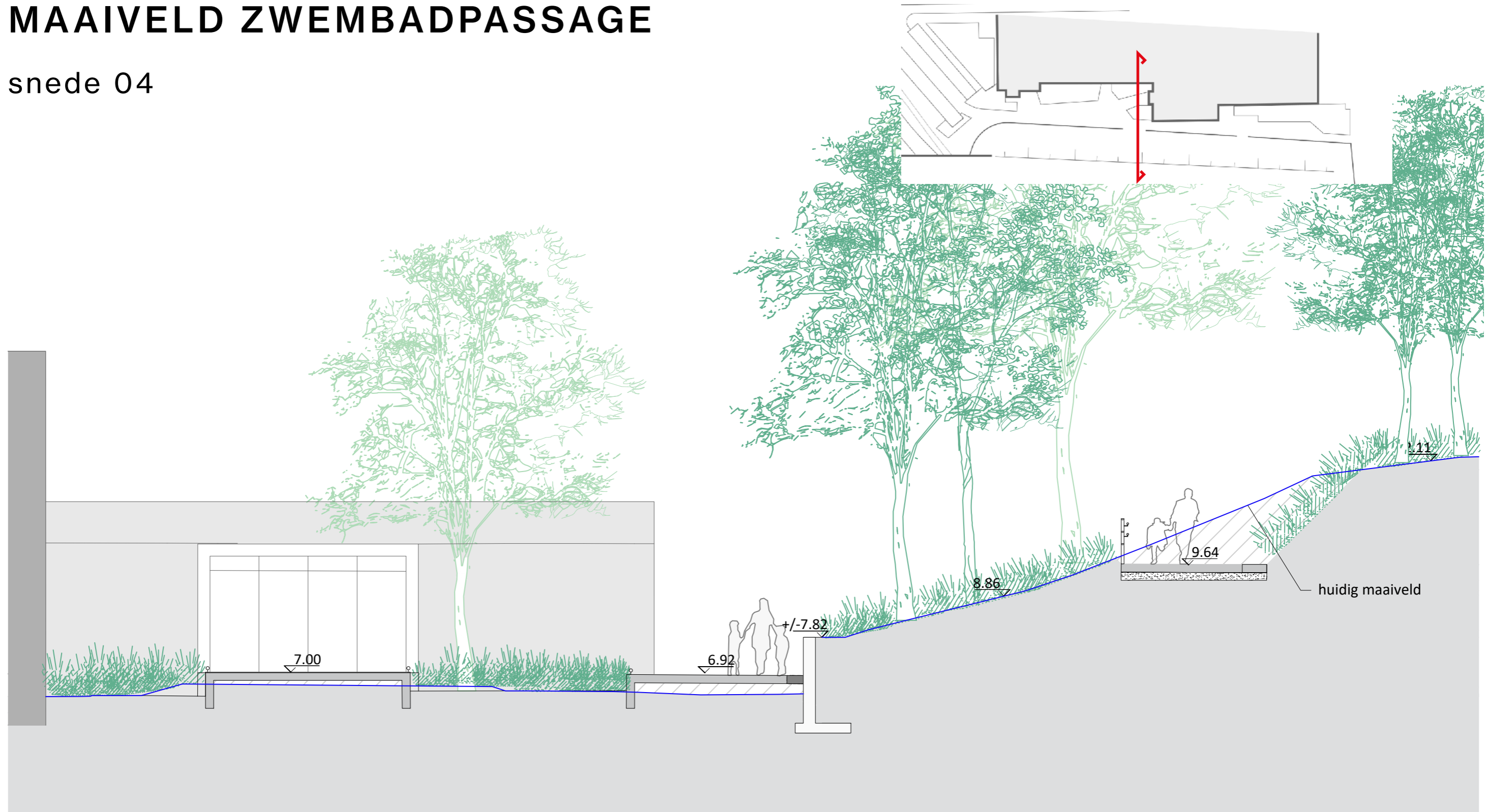

MAAIVELD ZWEMBADPASSAGE

snede 05

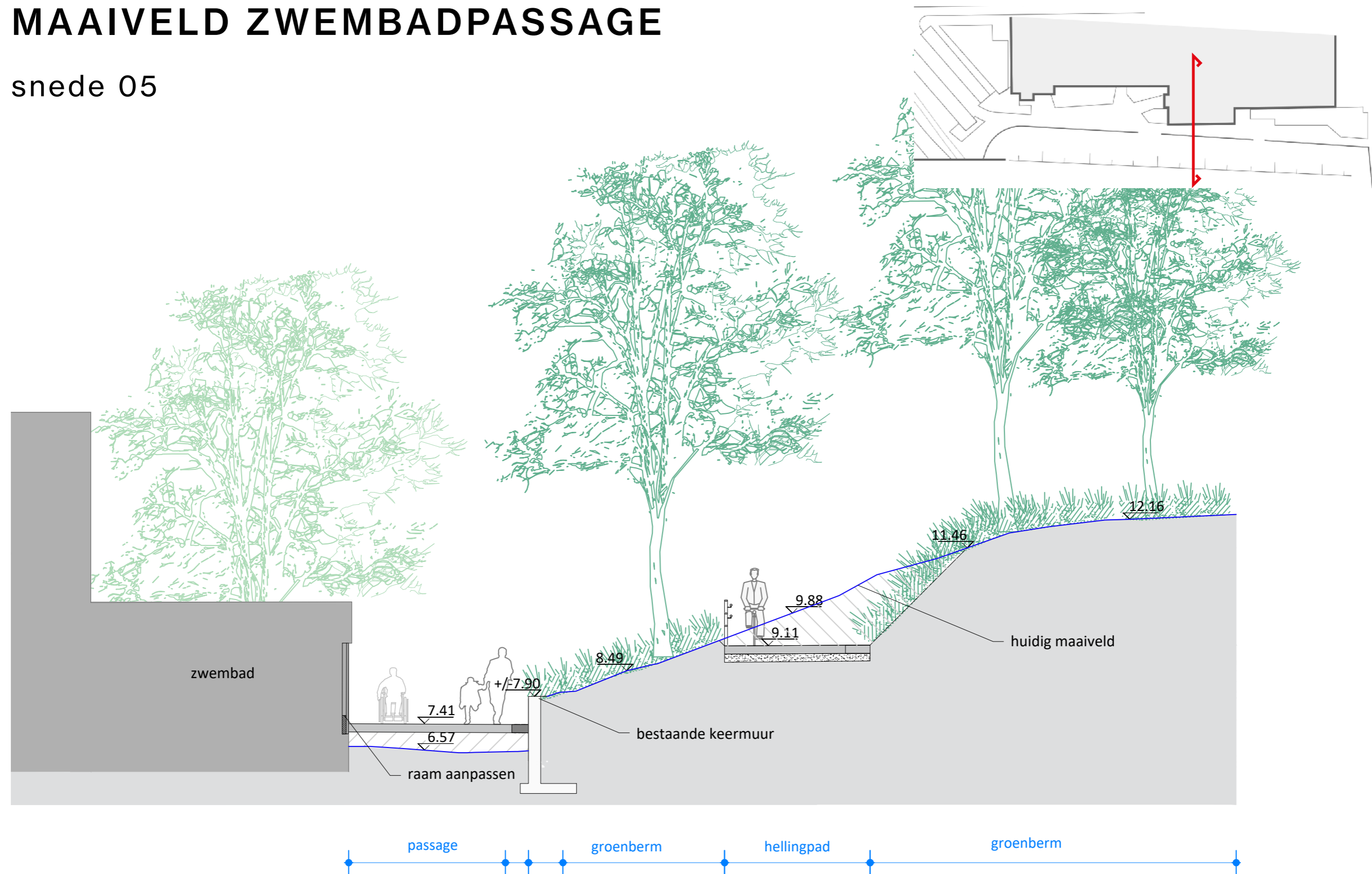

MAAIVELD ZWEMBADPASSAGE

snede 06

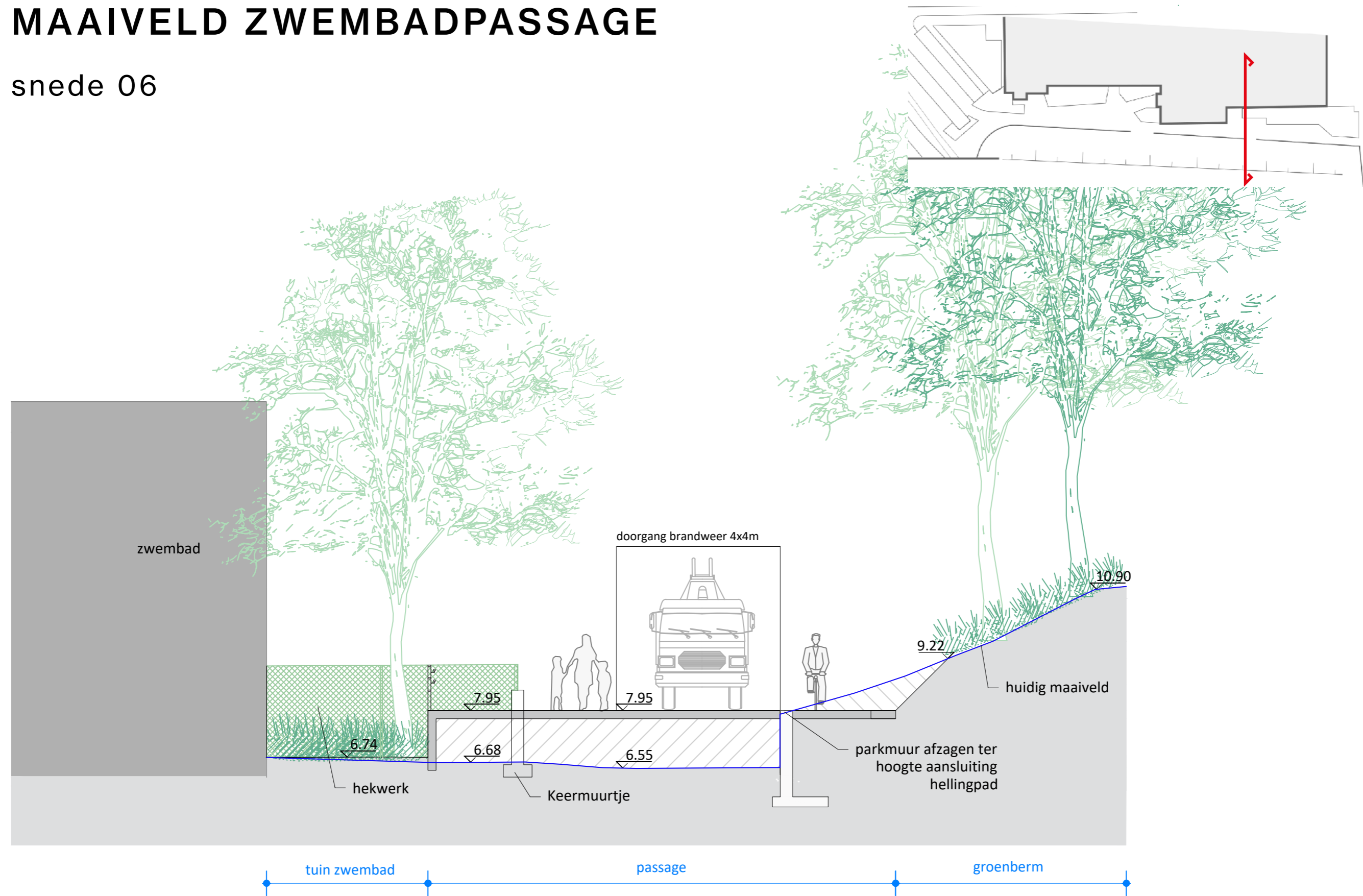

ZWEMBADPASSAGE

impressie zwembadpassage





ZWEMBADPASSAGE

aanpassingen gebouw

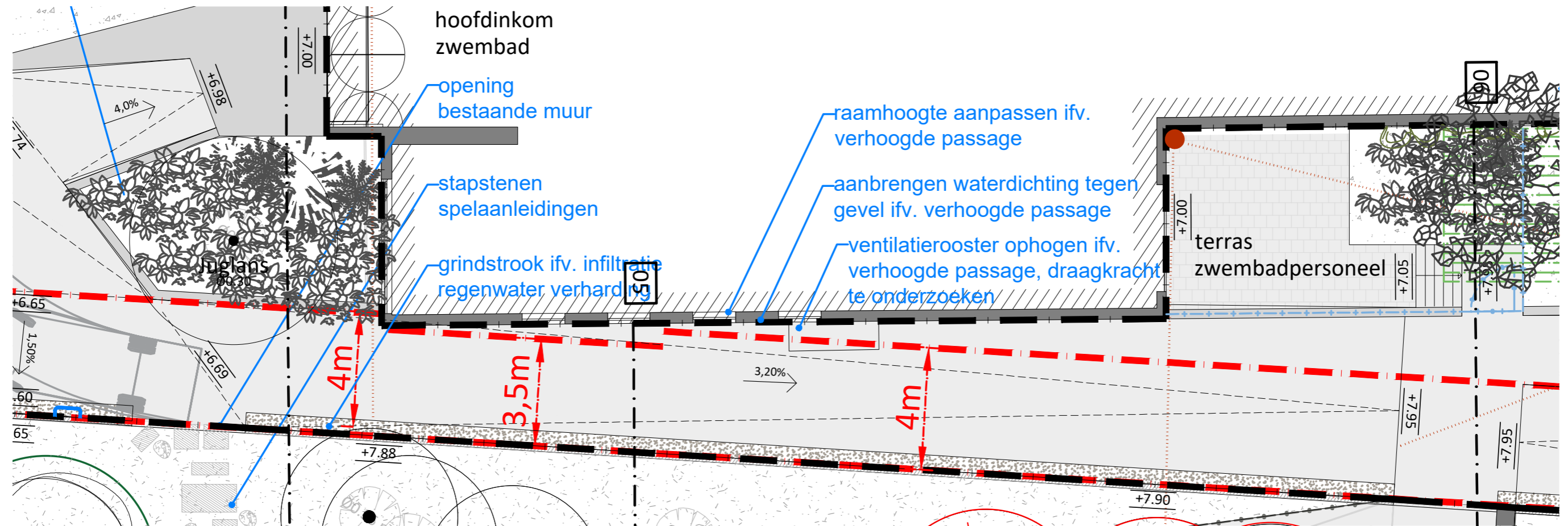

RANDVOORWAARDEN PLEIN OOSTSTATIE

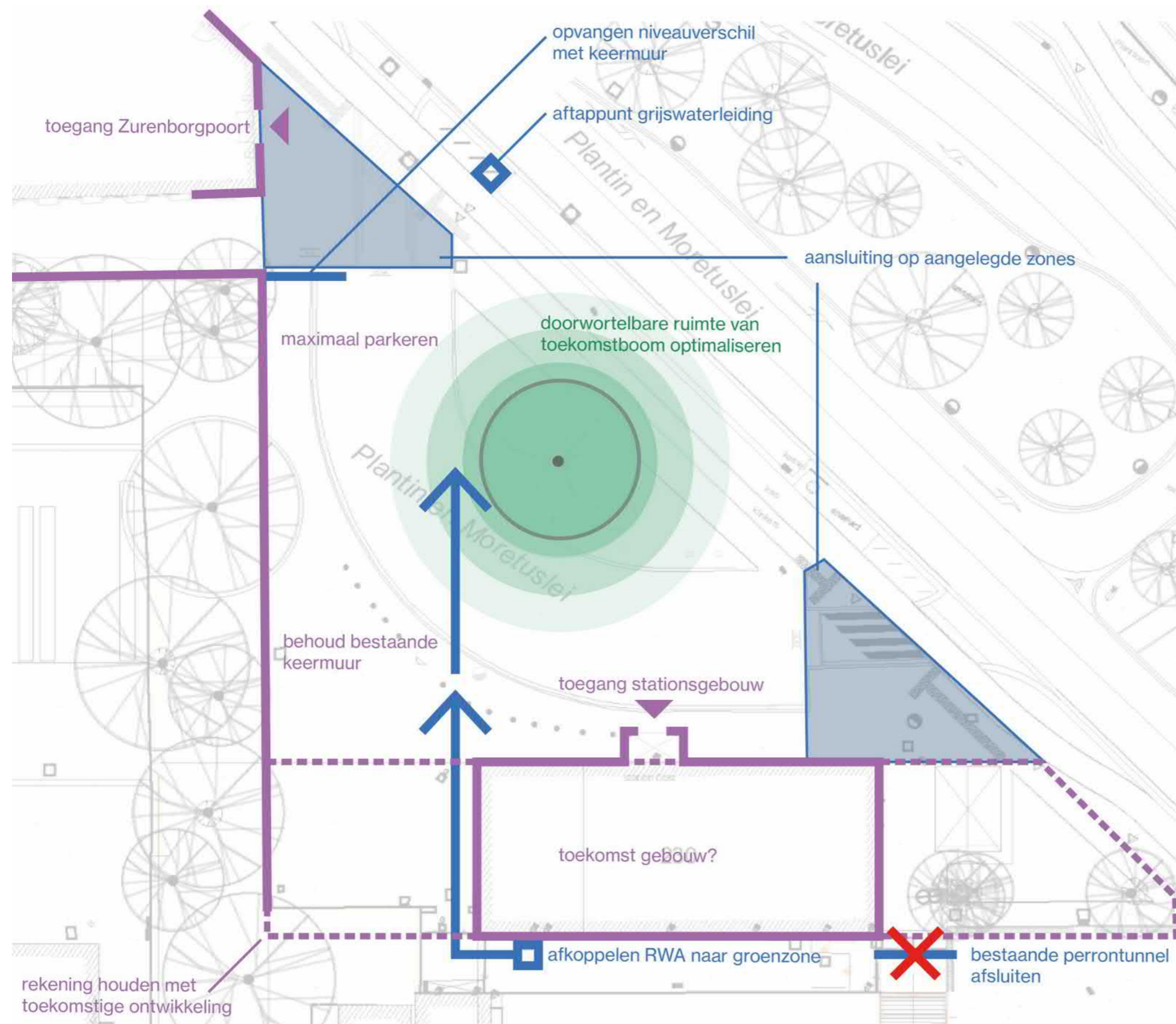

PLEIN OOSTSTATIE

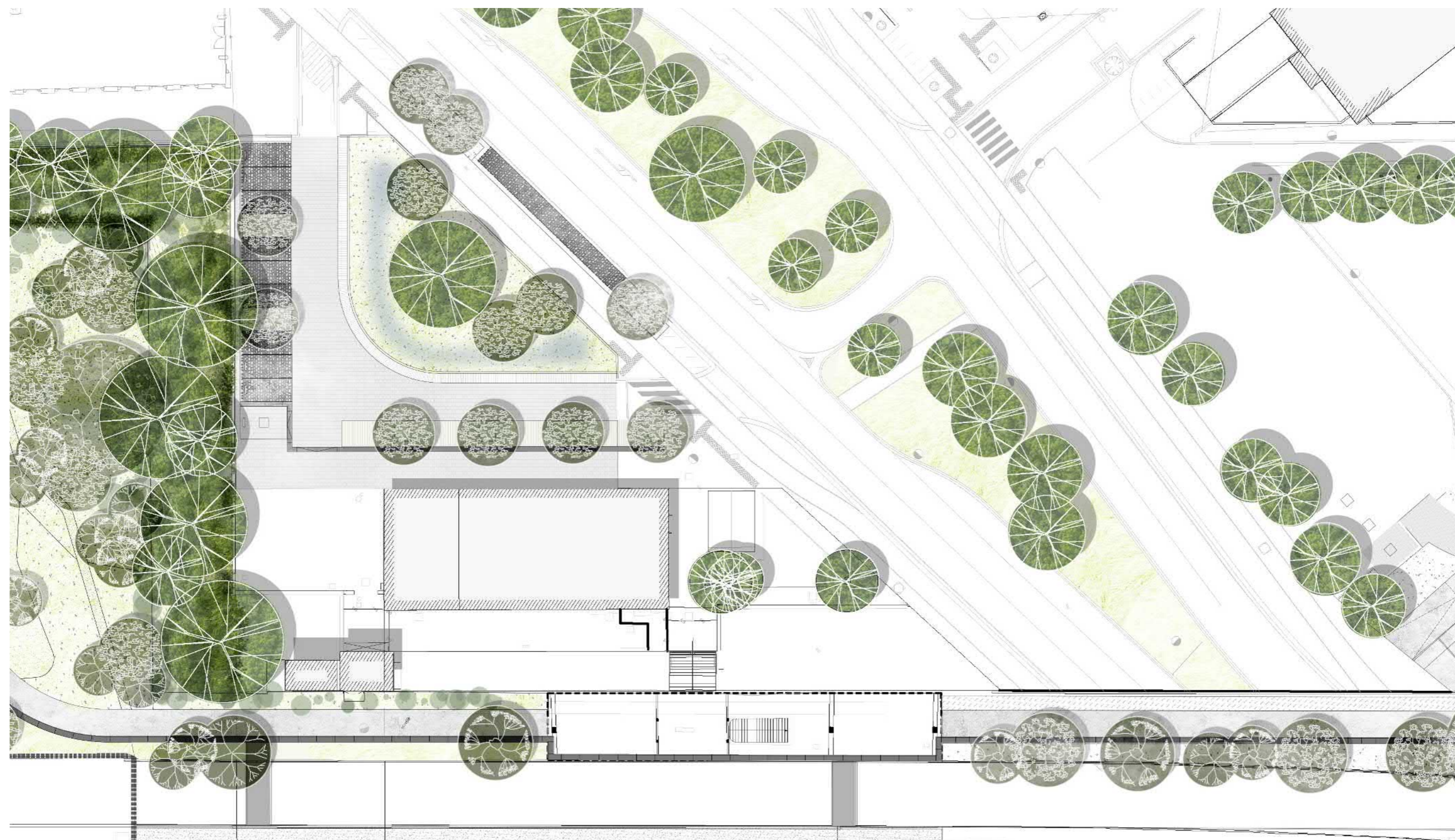

PLEIN OOSTSTATIE

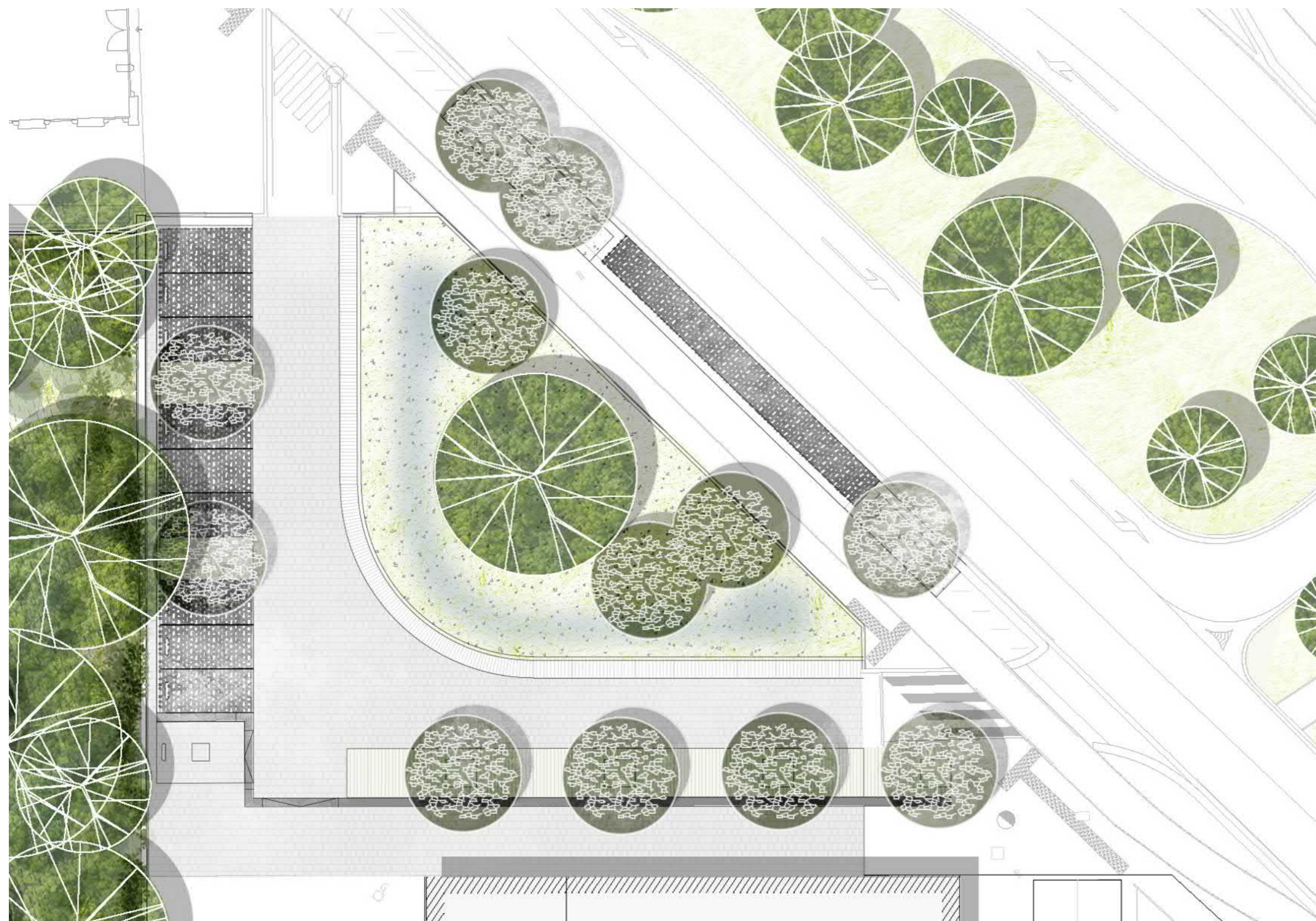

PLEIN OOSTSTATIE

zoom

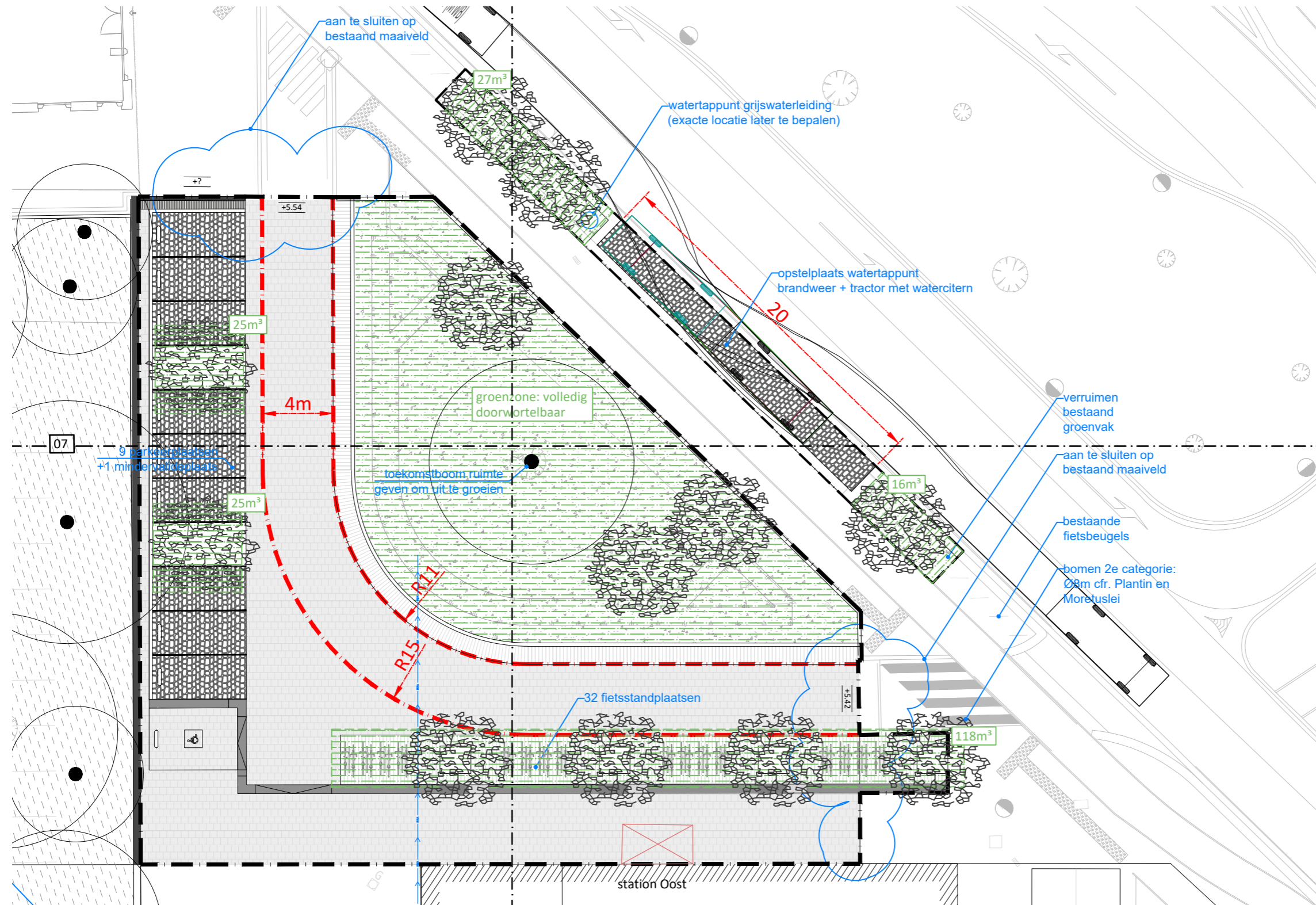

PLEIN OOSTSTATIE

snede 07



PLEIN OOSTSTATIE

snede 08



PLEIN OOSTSTATIE

impressie plein Ooststatie



MOODBOARD MATERIALEN

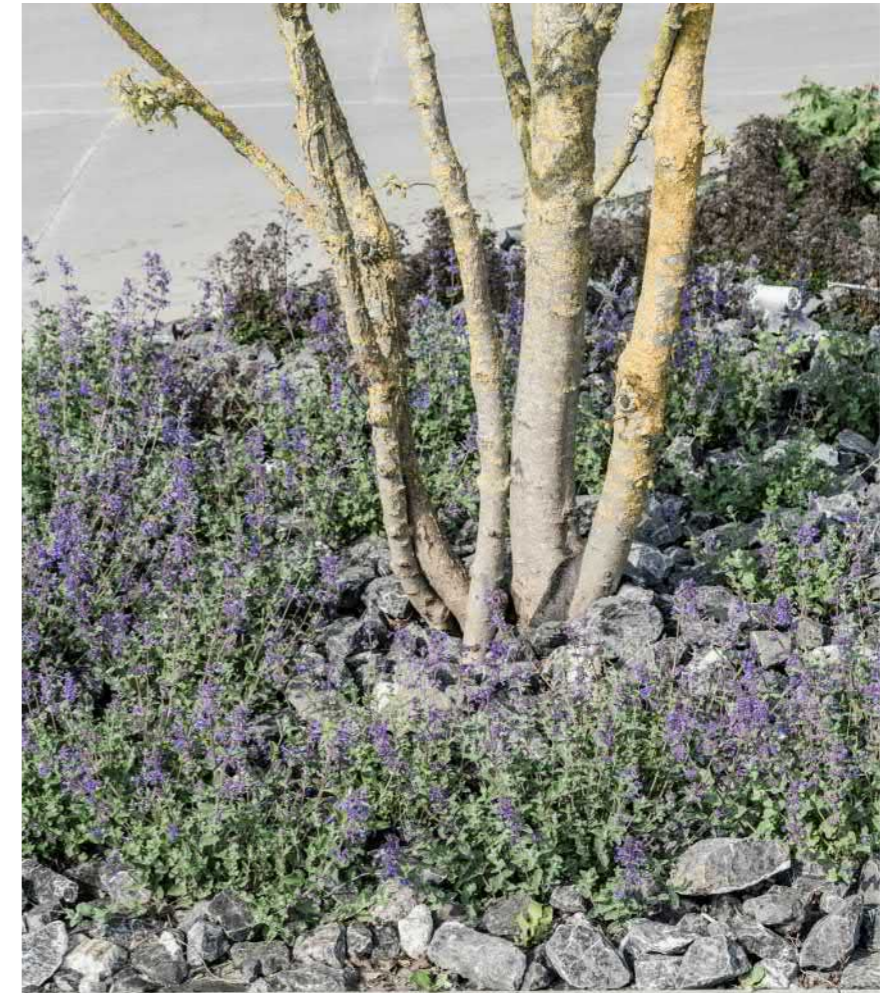

schervenlandschap

MOODBOARD BEPLANTING

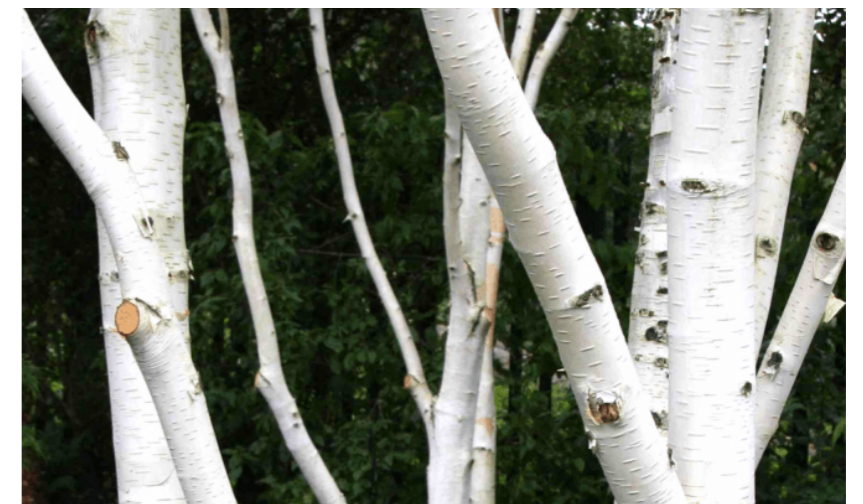

BRUG PLANTIN-MORETUSLEI

optie 1

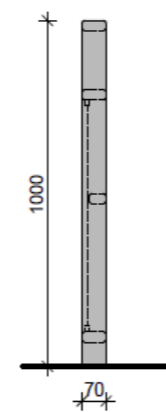
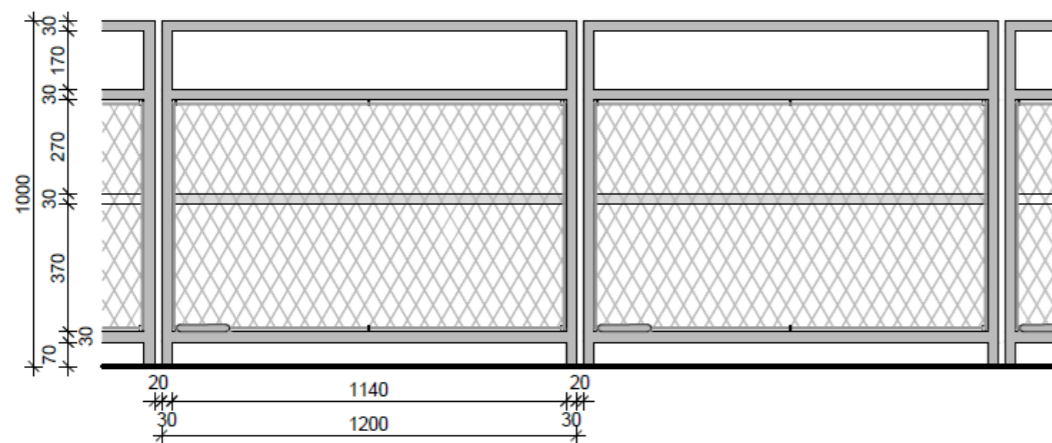

transparant hekwerk (meubilaris stad antwerpen)

BRUG PLANTIN-MORETUSLEI

optie 1



BRUG PLANTIN-MORETUSLEI

optie 2



BRUG PLANTIN-MORETUSLEI

optie 2

